

## CURRICULUM VITAE

### STUDIO MARONI



#### INFORMAZIONI PERSONALI

Nome **MARONI PIERO**  
Indirizzo **VIA CARRARA, 22 – 05100 TERNI (TR) - ITALIA**  
Telefono **0744/402159**  
Cellulare **335/437643**  
E-mail [piero.maroni@studiomaroni.it](mailto:piero.maroni@studiomaroni.it)  
PEC [piero.maroni@archiworldpec.it](mailto:piero.maroni@archiworldpec.it)  
Sito Internet [www.studiomaroni.it](http://www.studiomaroni.it)

Nazionalità **ITALIANA**  
Data di nascita **18/05/1960**

#### SETTORE PROFESSIONALE

##### Ambito di prevalente settore professionale

Progettazione architettonica – Urbanistica e pianificazione territoriale  
Arredamento ed architettura per interni – Interior Design  
Restauro Architettonico

##### Principali ruoli svolti

Dal 2017 ad oggi Titolare dello "STUDIO MARONI PIERO" con sede in Via Sant'Alò, 23 Terni  
Dal 1990 al 2017 Titolare dello "STUDIO MARONI ARCHITETTI ASSOCIATI" con sede in Via Sant'Alò, 23 Terni  
Dal 1958 al 1990 STUDIO MARONI

Lo Studio è stato aperto e sviluppato grazie al percorso non comune, sperimentale e formativo dell'Arch. Franco Maroni. Dal 1958, in molti settori, ha esplorato diversi settori del design, dell'interior design, dell'architettura, del restauro e dell'urbanistica. Era anche impegnato nella scenografia. Nell'90 l' Arch. Piero Maroni ha ravvivato la dialettica progettuale e rinnovato le proposte; è allora che nasce "Studio Maroni Architetti Associati". Dopo la morte di Franco Maroni (2016), l'Arch. Piero Maroni cambia nome in "Studio Maroni".

Capo gruppo di team di progettazione  
Progettista incaricato  
Direttore dei lavori  
Progettista coordinatore  
Responsabile dei lavori  
Coordinatore della sicurezza in fase di progettazione ed esecuzione

#### ESPERIENZA PROFESSIONALE

<ul style="list-style-type: none"> <li>• Date (da – a)</li> <li>• Posizione Ricoperta</li> <li>• Committente</li> <li>• Descrizione</li> </ul>	<p><b>2020</b>  <b>Incarico di progettazione architettonica, urbanistica, D.L., Responsabile della Sicurezza in fase di progettazione ed esecuzione</b>  <b>MALANZA DEVELOPMENTS</b>  <b>PROGETTO SU UN AREA DI 252 ETTARI PER LA REALIZZAZIONE DI UNA FREE ZONE CON 4 ALBERGHI – 4 RESIDENZE – CLINICA – PORTO TURISTICO – SCUOLA – MAGAZZINI –ALLOGGI PER ADDETTI – 2 CENTRI COMMERCIALI - BUSINESS DISTRICT- JET TERMINAL –AEROPORTO PRIVATO – 200 VILLE.</b>  <b>(VEDI FOTO N. 10-11-12-13-14)</b></p>
<ul style="list-style-type: none"> <li>• Date (da – a)</li> <li>• Posizione Ricoperta</li> <li>• Committente</li> <li>• Descrizione</li> </ul>	<p><b>2020</b>  <b>Incarico di progettazione architettonica, D.L., Responsabile della Sicurezza in fase di progettazione ed esecuzione</b>  <b>FEZIA GROUP S.R.L.</b>  <b>RISTRUTTURAZIONE DI UN CASALE A DESTINAZIONE RESIDENZIALE ALL'INTERNO DELLA TENUTASITA IN LOC. SAN BARTOLOMEO A NARNI (TR)</b></p>
<ul style="list-style-type: none"> <li>• Date (da – a)</li> <li>• Posizione Ricoperta</li> <li>• Committente</li> <li>• Descrizione</li> </ul>	<p><b>2020</b>  <b>Incarico di progettazione urbanistica ed architettonica</b>  <b>BROCANI ALBERTO</b>  <b>PROGETTO PER LA LOTTIZZAZIONE DI UN'AREA ARTIGIANALE – COMMERCIALE CON 6.500 mq realizzabili, A TERNI (TR)</b>  <b>(VEDI FOTO N.45)</b></p>
<ul style="list-style-type: none"> <li>• Date (da – a)</li> <li>• Posizione Ricoperta</li> <li>• Committente</li> <li>• Descrizione</li> </ul>	<p><b>2020</b>  <b>Incarico di progettazione integrata, D.L., Responsabile della Sicurezza in fase di progettazione ed esecuzione</b>  <b>COMUNE DI SCHEGGINO</b>  <b>APPALTO PUBBLICO - SERVIZI TECNICI - SISMA 2016 E SUCC. - RIPARAZIONE DANNI DELLA PORTA DI ACCESSO AL CENTRO STORICO DI CIVITELLA, DELLE MURA URBICHE LIMITROFE E DELLA TETTOIA ADIACENTE– FRAZ. DI SCHEGGINO (TR)</b></p>
<ul style="list-style-type: none"> <li>• Date (da – a)</li> <li>• Posizione Ricoperta</li> <li>• Committente</li> <li>• Descrizione</li> </ul>	<p><b>2020</b>  <b>Incarico di progettazione architettonica, D.L., Responsabile della Sicurezza in fase di progettazione ed esecuzione</b>  <b>C.M.L. INTERNATIONAL</b>  <b>PROGETTO DI DEMOLIZIONE E RICOSTRUZIONE DI UN EX AREA INDUSTRIALE CON TRASFORMAZIONE EDILIZIA IN COMMERCIALE – TURISTICO RECETTIVO – DIREZIONALE – RESIDENZIALE PER UN TOTALE DI MC 88.000 SITO IN BASSANO DEL GRAPPA (VI).</b>  <b>(VEDI FOTO N.20-21)</b></p>
<ul style="list-style-type: none"> <li>• Date (da – a)</li> <li>• Posizione Ricoperta</li> <li>• Committente</li> <li>• Descrizione</li> </ul>	<p><b>2020</b>  <b>Incarico di progettazione architettonica, D.L., Responsabile della Sicurezza in fase di progettazione ed esecuzione</b>  <b>SOC. EMPORIKON</b>  <b>AMPLIAMENTO DI UN CENTRO COMMERCIALE CON INSERIMENTO DI ATTIVITA' LUDICO – COMMERCIALE – TURISTICO RICETTIVO PER UN TOTALE DI MQ 25.000 SITO IN PIEDIMONTE SAN GERMANO (FR).</b></p>
<ul style="list-style-type: none"> <li>• Date (da – a)</li> <li>• Posizione Ricoperta</li> <li>• Committente</li> <li>• Descrizione</li> </ul>	<p><b>2020</b>  <b>Incarico di progettazione architettonica, D.L., Responsabile della Sicurezza in fase di progettazione ed esecuzione</b>  <b>CAMERA DI COMMERCIO DI TERNI</b>  <b>VARIANTE PERMESSO DI COSTRUIRE PER LA REALIZZAZIONE DI UN EDIFICIO PLURIFAMILIARE IN VIA G.B. VICO A TERNI (TR)</b></p>
<ul style="list-style-type: none"> <li>• Date (da – a)</li> </ul>	<p><b>2019</b></p>

- Posizione Ricoperta
- Committente

#### Incarico di progettazione architettonica



**GRUPPO ASSOCIATO PROFESSIONISTI LIBERI**

**PROGETTO PER UN POLO OSPEDALIERO PRIVATO PER 450 POSTI LETTO CON RESIDENZE, ATTIVITA' COMMERCIALI E SCUOLA, IN COSTA D'AVORIO**

- Descrizione

- Date (da – a)

**2019**

- Posizione Ricoperta
- Committente
- Descrizione

**Incarico di progettazione architettonica**

**HDIG ONLUS**

**PROGETTO PER UN POLO OSPEDALIERO PRIVATO PER 360 POSTI LETTO CON RESIDENZE, ATTIVITA' COMMERCIALI E SCUOLA, IN COSTA D'AVORIO**

- Date (da – a)

**2019 - ad oggi**

- Posizione Ricoperta

**Incarico di progettazione architettonica, D.L., Responsabile della Sicurezza in fase di progettazione ed esecuzione**

- Committente

**SGRIGNA LUCIANO**

- Descrizione

**REALIZZAZIONE DI UN EDIFICIO A DESTINAZIONE RESIDENZIALE E COMMERCIALE IN LOC. CILIANO A NARNI (TR)**

- Date (da – a)

**2019 - ad oggi**

- Posizione Ricoperta

**Incarico di progettazione architettonica, D.L., Responsabile della Sicurezza in fase di progettazione ed esecuzione**

- Committente

**CASTELLANI E GELOSI SRL**

- Descrizione

**TRASFORMAZIONE EDILIZIA DI UN SITO INDUSTRIALE IN UN POLO COMMERCIALE LUDICO PER UN TOTALE DI MC 8.500 LOCALIZZATO NEL COMUNE DI TERNI.**

- Date (da – a)

**2019 – ad oggi**

- Posizione Ricoperta

**Incarico di progettazione architettonica**

- Committente

**CARPELLI GROUP**

- Descrizione

**PROGETTO PRELIMINARE PER UN POLO COMMERCIALE LUDICO E RICETTIVO (75.000MQ) A DESENZANO DEL GARDA(BS)**

**(VEDI FOTO N.34-35)**

- Date (da – a)

**2019 - ad oggi**

- Posizione Ricoperta

**Incarico di progettazione architettonica, D.L., Responsabile della Sicurezza in fase di progettazione ed esecuzione**

- Committente

**COMMITTENTI PRIVATI**

- Descrizione

**RISTRUTTURAZIONE DI UN CONDOMINIO SITO IN VIA CESARE BATTISTI A RICCIONE (RM)**

- Date (da – a)

**2019**

- Posizione Ricoperta

**Incarico di progettazione architettonica**

- Committente

**CARPELLI GROUP**

- Descrizione

**STUDI PRELIMINARI PER PIATTAFORME LOGISTICHE A GHEDI 160.000mq, VEROLENGO 44.100mq, PARMA 36.000mq ED AGRATE BRIANZA 10.800mq**

- Date (da – a)

**2019 - ad oggi**

- Posizione Ricoperta

**Incarico di progettazione architettonica**

- Committente

**FEDERAZIONE TENNIS CAMERUN**

- Descrizione

**COMPLEX TENNISTIQUE D'OLEMBE' A YAOUNDE'**

**(VEDI FOTO N.31)**

- Date (da – a)

**2019 - ad oggi**

- Posizione Ricoperta

**Incarico di progettazione architettonica D.L., Responsabile della Sicurezza in fase di progettazione ed esecuzione**

<ul style="list-style-type: none"> <li>• Committente</li> <li>• Descrizione</li> </ul>	<p><b>Condominio Via Campomicciolo 2b</b>  <b>MANUTENZIONE STRAORDINARIA MANTO DI COPERTURA DELLE FACCIATE E DEL LASTRICO SOLARE DI UN IMMOBILE SITO IN VIA CAMPOMICCIOLO A TERNI (TR)</b></p>
<ul style="list-style-type: none"> <li>• Date (da – a)</li> <li>• Posizione Ricoperta</li> </ul>	<p><b>2019 - ad oggi</b>  <b>Incarico di progettazione architettonica D.L., Responsabile della Sicurezza in fase di progettazione ed esecuzione</b></p>
<ul style="list-style-type: none"> <li>• Committente</li> <li>• Descrizione</li> </ul>	<p><b>Condominio Via Nobili 18</b>  <b>MANUTENZIONE STRAORDINARIA DEL VANO SCALA E ZONE COMUNI CANTINE DI UN IMMOBILE SITO IN VIA NOBILI A TERNI (TR)</b></p>
<ul style="list-style-type: none"> <li>• Date (da – a)</li> <li>• Posizione Ricoperta</li> </ul>	<p><b>2019 - ad oggi</b>  <b>Incarico di progettazione architettonica, D.L., Responsabile della Sicurezza in fase di progettazione ed esecuzione</b></p>
<ul style="list-style-type: none"> <li>• Committente</li> <li>• Descrizione</li> </ul>	<p><b>LAUDI VANESSA</b>  <b>RISTRUTTURAZIONE ED INTERIOR DESIGN DI UN APPARTAMENTO SITO IN VIA DI VITTORIO A TERNI (TR)</b></p>
<ul style="list-style-type: none"> <li>• Date (da – a)</li> <li>• Posizione Ricoperta</li> </ul>	<p><b>2019 - ad oggi</b>  <b>Incarico di progettazione architettonica D.L., Responsabile della Sicurezza in fase di progettazione ed esecuzione</b></p>
<ul style="list-style-type: none"> <li>• Committente</li> <li>• Descrizione</li> </ul>	<p><b>RENGO FRANCO</b>  <b>PERMESSO DI COSTRUIRE PER LA REALIZZAZIONE DI UN EDIFICIO BIFAMILIARE IN VIA VALENZA A TERNI (TR)</b></p>
<ul style="list-style-type: none"> <li>• Date (da – a)</li> <li>• Posizione Ricoperta</li> </ul>	<p><b>2018 - 2019</b>  <b>Incarico di progettazione architettonica, D.L., Responsabile della Sicurezza in fase di progettazione ed esecuzione</b></p>
<ul style="list-style-type: none"> <li>• Committente</li> <li>• Descrizione</li> </ul>	<p><b>CAMERA DI COMMERCIO DI TERNI</b>  <b>PERMESSO DI COSTRUIRE PER LA REALIZZAZIONE DI UN EDIFICIO PLURIFAMILIARE IN VIA G.B. VICOA TERNI (TR)</b></p>
<ul style="list-style-type: none"> <li>• Date (da – a)</li> <li>• Posizione Ricoperta</li> </ul>	<p><b>2018 - ad oggi</b>  <b>Incarico di progettazione architettonica ed Interior Design, Responsabile della Sicurezza in fase di progettazione ed esecuzione, Responsabile dei Lavori</b></p>
<ul style="list-style-type: none"> <li>• Committente</li> <li>• Descrizione</li> </ul>	<p><b>FONDAZIONE CASSA DI RISPARMIO DI TERNI E NARNI</b>  <b>RESTAURO E RISANAMENTO CONSERVATIVO DEI PIANI PRIMO E SECONDO DI PALAZZO MONTANI LEONI, SEDE DELLA FONDAZIONE (TR)</b>  <b>(VEDI FOTO N.54-56-75-88)</b></p>
<ul style="list-style-type: none"> <li>• Date (da – a)</li> <li>• Posizione Ricoperta</li> </ul>	<p><b>2018 - ad oggi</b>  <b>Incarico di progettazione urbanistica, architettonica</b></p>
<ul style="list-style-type: none"> <li>• Committente</li> <li>• Descrizione</li> </ul>	<p><b>Soc. Coop. Edilizia Terni Co-Housing</b>  <b>PROGETTAZIONE URBANISTICA ED ARCHITETTONICA DI UN PALAZZETTO DELLO SPORT E DI UNA SCUOLA NEL COMUNE DI GIOVE (TR)</b></p>
<ul style="list-style-type: none"> <li>• Date (da – a)</li> <li>• Posizione Ricoperta</li> </ul>	<p><b>2018 - ad oggi</b>  <b>Incarico di progettazione urbanistica, architettonica</b></p>
<ul style="list-style-type: none"> <li>• Committente</li> <li>• Descrizione</li> </ul>	<p><b>Soc. Coop. Edilizia Terni Co-Housing</b>  <b>STUDIO PER LA LOCALIZZAZIONE, PROGETTAZIONE URBANISTICA ED ARCHITETTONICA DI LOTTIZZAZIONI RESIDENZIALI PER CO-HOUSING NEI 33 COMUNI DELLA PROVINCIA DI TERNI</b>  <b>COMUNE DI NARNI (TR)</b>  <b>COMUNE DI SANGEMINI (TR)</b>  <b>COMUNE DI GIOVE (TR)</b>  <b>COMUNE DI LUGNANO (TR)</b></p>

- Date (da – a)
- Posizione Ricoperta
  - Committente
  - Descrizione
  
- Date (da – a)
- Posizione Ricoperta
  - Committente
  - Descrizione
  
- Date (from – to)
- Professional assignment
  - Owner
  
- Project Description
  
- Date (da – a)
- Posizione Ricoperta
  - Committente
  - Descrizione
  
- Date (da – a)
- Posizione Ricoperta
  - Committente
  - Descrizione
  
- Date (da – a)
- Posizione Ricoperta
  - Committente
  - Descrizione
  
- Date (da – a)
- Posizione Ricoperta
  - Committente
  - Descrizione
  
- Date (da – a)
- Posizione Ricoperta
  - Committente
  - Descrizione
  
- Date (from – to)
- Professional assignment
  - Owner
  
- Project Description

**2018 - ad oggi**  
**Incarico di progettazione urbanistica**  
**RENGO FRANCO**  
**STUDIO UNITARIO IN VIA IPPOCRATE A TERNI (TR)**

**2018 - ad oggi**  
**Incarico totale di progettazione architettonica, D.L., Responsabile della Sicurezza in fase di progettazione ed esecuzione**  
**VIOLATI BARBARA**  
**RISTRUTTURAZIONE DI DUE UNITA' IMMOBILIARI AD USO RESIDENZIALE NEL CENTRO STORICO DI SANGEMINI (TR)**

**2018**  
**Incarico di progettazione architettonica**



**GRUPPO ASSOCIATO PROFESSIONISTI LIBERI**  
**PROGETTO DI UN OSPEDALE IN ANGOLA.**

**2017 - ad oggi**  
**Incarico totale di architettura, D.L., Responsabile della Sicurezza in fase di progettazione ed esecuzione**  
**SIGNORI PAOLO**  
**REALIZZAZIONE DI UN IMMOBILE A DESTINAZIONE COMMERCIALE IN LOC. TUILLO A TERNI (TR)**

**2017 - ad oggi**  
**Incarico di progettazione architettonica, D.L., Responsabile della Sicurezza in fase di progettazione ed esecuzione**  
**SEDIM COSTRUZIONI**  
**REALIZZAZIONE DI DUE EDIFICI A DESTINAZIONE RESIDENZIALE COSTITUITO DA 40 APPARTAMENTI IN VIA IPPOCRATE A TERNI (TR)**  
**(VEDI FOTO N.8)**

**2017 - ad oggi**  
**Incarico di progettazione architettonica ed Interior Design, Responsabile della Sicurezza in fase di progettazione ed esecuzione, Responsabile dei Lavori**  
**FONDAZIONE CASSA DI RISPARMIO DI TERNI E NARNI**  
**RISTRUTTURAZIONE ED ADEGUAMENTO ANTINCENDIO DEL PIANO INTERRATO DI PALAZZO MONTANI LEONI, SEDE DELLA FONDAZIONE (TR)**

**2017 - ad oggi**  
**Incarico totale di progettazione, D.L. e Responsabile della Sicurezza in fase di progettazione ed esecuzione**  
**Claudio Rizza**  
**RISTRUTTURAZIONE ED AMPLIAMENTO DI UN CASOLARE E SISTEMAZIONE ESTERNA E REALIZZAZIONE DI UNA PISCINA A MASSA MARTANA (PG)**

**2017**  
**Incarico di progettazione architettonica**



**GRUPPO ASSOCIATO DI PROFESSIONISTI LIBERI**  
**PROGETTO DELL'OSPEDALE - CENTRO SANITARIO UNIVERSITARIO AD ADDIS ABABA (ETIOPIA)**

- Date (da – a)
  - Posizione Ricoperta
    - Committente
    - Descrizione
  
  - Date (da – a)
  - Posizione Ricoperta
    - Committente
    - Descrizione
  
  - Date (da – a)
  - Posizione Ricoperta
    - Committente
    - Descrizione
  
  - Date (da – a)
  - Posizione Ricoperta
    - Committente
    - Descrizione
  
  - Date (da – a)
  - Posizione Ricoperta
    - Committente
    - Descrizione
  
  - Date (da – a)
  - Posizione Ricoperta
    - Committente
    - Descrizione
  
  - Date (da – a)
  - Posizione Ricoperta
    - Committente
    - Descrizione
  
  - Date (da – a)
  - Posizione Ricoperta
    - Committente
    - Descrizione
- 
- 2017**  
**Incarico di progettazione e consulenza**  
**CAMERA DI COMMERCIO DI TERNI**  
**STUDIO DI FATTIBILITA' PER L'AREA DI VIA G.B. VICO (TR)**
- 2017**  
**Incarico di progettazione e D.L.**  
**OMAN INTERNETIONAL**  
**COMPLESSO TURISTICO – RICETTIVO – COMMERCIALE LOC. AL KABBAH –OMAN**  
**(VEDI FOTO N.94-55)**
- 2017 - ad oggi**  
**Incarico di progettazione architettonica ed Interior Design, Responsabile della Sicurezza in fase di progettazione ed esecuzione, Responsabile dei Lavori**  
**FONDAZIONE CASSA DI RISPARMIO DI TERNI E NARNI**  
**RESTAURO E RISANAMENTO CONSERVATIVO DEL PIANO TERRA DI PALAZZO MONTANI LEONI, SEDE DELLA FONDAZIONE (TR)**
- 2016-2017**  
**Incarico totale di progettazione, D.L. e Responsabile della Sicurezza in fase di progettazione ed esecuzione**  
**PIZZERIA VERY GOOD**  
**RISTRUTTURAZIONE EDILIZIA ED AMPLIAMENTO (TR)**
- 2016 - ad oggi**  
**Incarico di progettazione urbanistica ed architettonica**  
**Serenissima S.G.R. S.p.A.**  
**VARIANTE AL COMPARTO DI P.R.G. E SUCCESSIVA PROGETTAZIONE EDILIZIA DI DEMOLIZIONE TOTALE E RICOSTRUZIONE DEGLI IMMOBILI EX SEDE DELLA POLIZIA STRADALE IN VIA AVOGADRO A TERNI (TR)**
- 2016 - ad oggi**  
**Incarico di progettazione urbanistica ed architettonica completa, D.L., Responsabile della Sicurezza in fase di progettazione ed esecuzione**  
**ENERSI TECHNOLOGY – SOCIETA' AGRICOLA S.R.L.**  
**PIANO ATTUATIVO DI INIZIATIVA PRIVATA E PROGETTAZIONE ARCHITETTONICA PER LA REALIZZAZIONE DI UN IMPIANTO A BIOMASSA PER LA PRODUZIONE DI BIOMETANO A VASCIGLIANO DI STRONCONE (TR)**
- 2015 - ad oggi**  
**Incarico di progettazione, D.L., Responsabile della Sicurezza in fase di progettazione ed esecuzione**  
**SOC. LUCIOLI FERNANDO s.n.c.**  
**PIANO DI RECUPERO E PROGETTAZIONE ARCHITETTONICA PER LA TRASFORMAZIONE DEL CINEMA MULTISALA IN EDIFICIO RESIDENZIALE E SERVIZI A TERNI (TR)**
- 2015**  
**Incarico totale di progettazione**  
**CONTILI**  
**COMPLESSO RESIDENZIALE IN VOC. SAN ROCCO A TERNI (TR)**
- 2015**  
**Incarico totale di progettazione, D.L. e Responsabile della Sicurezza in fase di progettazione ed esecuzione**  
**TERNI MOTORI S.p.A.**  
**RISTRUTTURAZIONE PER NUOVA SEDE DELLA BMW A TERNI (TR)**

<ul style="list-style-type: none"> <li>• Date (da – a)</li> <li>• Posizione Ricoperta</li> <li>• Committente</li> <li>• Descrizione</li> </ul>	<p><b>2015</b>  <b>Incarico totale di progettazione, D.L. e Responsabile della Sicurezza in fase di progettazione ed esecuzione</b>  <b>CO.REL. s.r.l.</b>  <b>NUOVA PROGETTAZIONE, PER DIVERSE ESIGENZE DEL COMMITTENTE, DI UN COMPLESSO COMMERCIALE E DIREZIONALE IN LOC. SAN LAZZARO (45.000 MQ) A VITERBO</b></p>
<ul style="list-style-type: none"> <li>• Date (da – a)</li> <li>• Posizione Ricoperta</li> <li>• Committente</li> <li>• Descrizione</li> </ul>	<p><b>2015</b>  <b>Incarico totale di progettazione, D.L. e Responsabile della Sicurezza in fase di progettazione ed esecuzione</b>  <b>STUDIO ASSOCIATO CARLI</b>  <b>RISTRUTTURAZIONE DI UN IMMOBILE USO UFFICIO A TERNI (TR)</b></p>
<ul style="list-style-type: none"> <li>• Date (da – a)</li> <li>• Posizione Ricoperta</li> <li>• Committente</li> <li>• Descrizione</li> </ul>	<p><b>2015</b>  <b>Incarico totale di progettazione</b>  <b>PRIVATO</b>  <b>INGRESSO VILLA PRIVATA ABU DHABI</b>  <b>(VEDI FOTO N.28-29)</b></p>
<ul style="list-style-type: none"> <li>• Date (da – a)</li> <li>• Posizione Ricoperta</li> <li>• Committente</li> <li>• Descrizione</li> </ul>	<p><b>2014 – ad oggi</b>  <b>Incarico totale di progettazione e D.L., Responsabile dei Lavori, Responsabile della Sicurezza in fase di progettazione ed esecuzione</b>  <b>Progedil s.a.s. di Torti Alessandro</b>  <b>PROGETTO PER LA REALIZZAZIONE DI TRE EDIFICI DI EDILIZIA CONVENZIONALE A FOLIGNO – PERUGIA</b></p>
<ul style="list-style-type: none"> <li>• Date (da – a)</li> <li>• Posizione Ricoperta</li> <li>• Committente</li> <li>• Descrizione</li> </ul>	<p><b>2014 – 2017</b>  <b>Incarico totale di progettazione, D.L. e Responsabile della Sicurezza in fase di progettazione ed esecuzione</b>  <b>L'Abbondanza s.r.l.</b>  <b>EDIFICIO COMMERCIALE IN LOC. TUILLO- TERNI</b></p>
<ul style="list-style-type: none"> <li>• Date (da – a)</li> <li>• Posizione Ricoperta</li> <li>• Committente</li> <li>• Descrizione</li> </ul>	<p><b>2014 – ad oggi</b>  <b>Incarico totale di progettazione, D.L. e Responsabile della Sicurezza in fase di progettazione ed esecuzione</b>  <b>Imm. COGETUR s.r.l.</b>  <b>PROGETTO PER LA REALIZZAZIONE DI UN COMPLESSO RESIDENZIALE (6400 MC) A MONTECASTELLO DI VIBIO PERUGIA</b></p>
<ul style="list-style-type: none"> <li>• Date (da – a)</li> <li>• Posizione Ricoperta</li> <li>• Committente</li> <li>• Descrizione</li> </ul>	<p><b>2014 – ad oggi</b>  <b>Incarico totale di progettazione e D.L., Responsabile dei Lavori, Responsabile della Sicurezza in fase di progettazione ed esecuzione</b>  <b>Ditta Torti Armando Costruzioni s.r.l.</b>  <b>PROGETTO PER LA COSTRUZIONE DI UN EDIFICIO A DESTINAZIONE RESIDENZIALE SITO NEL COMUNE DI MARCIANO – PERUGIA</b></p>
<ul style="list-style-type: none"> <li>• Date (da – a)</li> <li>• Posizione Ricoperta</li> <li>• Committente</li> <li>• Descrizione</li> </ul>	<p><b>2014 – 2016</b>  <b>Incarico totale di progettazione e D.L., Responsabile dei Lavori, Responsabile della Sicurezza in fase di progettazione ed esecuzione</b>  <b>Nicolino Romito</b>  <b>RISTRUTTURAZIONE ED INTERIOR DESIGN DI UN ATTICO IN VIA GALVANI A TERNI</b>  <b>(VEDI FOTO N.53-57-86)</b></p>
<ul style="list-style-type: none"> <li>• Date (da – a)</li> <li>• Posizione Ricoperta</li> </ul>	<p><b>2013</b>  <b>Incarico di progettazione e D.L.</b></p>

<ul style="list-style-type: none"> <li>• Committente</li> <li>• Descrizione</li> </ul>	<p><b>FILIPPO CLERICO'</b>  <b>RISTRUTTURAZIONE ED ARREDI DI UN ATTICO SU DUE LIVELLI A TERNI (TR)</b>  <b>(VEDI FOTO N.89)</b></p>
<ul style="list-style-type: none"> <li>• Date (da – a)</li> <li>• Posizione Ricoperta</li> <li>• Committente</li> <li>• Descrizione</li> </ul>	<p><b>2013</b>  <b>Incarico di progettazione e D.L.</b>  <b>MASSARELLI - CRESTA</b>  <b>RISTRUTTURAZIONE ED ARREDI DI UN ALLOGGIO A LEONESSA (RI)</b></p>
<ul style="list-style-type: none"> <li>• Date (da – a)</li> <li>• Posizione Ricoperta</li> <li>• Committente</li> <li>• Descrizione</li> </ul>	<p><b>2013 – ad oggi</b>  <b>Incarico di progettazione</b>  <b>EFBO Ltd.</b>  <b>PROGETTAZIONE DI UN COMPLESSO RESIDENZIALE AD EL TARF (ALGERIA)</b></p>
<ul style="list-style-type: none"> <li>• Date (da – a)</li> <li>• Posizione Ricoperta</li> <li>• Committente</li> <li>• Descrizione</li> </ul>	<p><b>2013 - 2014</b>  <b>Incarico totale di progettazione e D.L.</b>  <b>Bonyad – E - Mostazafan</b>  <b>RISTRUTTURAZIONE EDILIZIA ED INTERIOR DESIGN DELL'EDIFICIO DIREZIONALE SEDE DELLA SOCIETA' BONYAD E MOSTAZAFAN A THERAN (IRAN) (26.250MQ)</b>  <b>(VEDI FOTO N.79)</b></p>
<ul style="list-style-type: none"> <li>• Date (da – a)</li> <li>• Posizione Ricoperta</li> <li>• Committente</li> <li>• Descrizione</li> </ul>	<p><b>2012 - 2014</b>  <b>Incarico di progettazione</b>  <b>EIShamel - International Investment</b>  <b>PROGETTAZIONE DEL PRIVATE NATIVITY HOSPITAL CITY, OSPEDALE SPECIALIZZATO NELLA NASCITA E NELLA PROCREAZIONE ASSISTITA (110 POSTI LETTO E 52.000 SQM, RISTORANTE , CENTRO CONVEGNI, RISTORO, PARCHEGGI, ETC.) DUBAI (EAU)</b>  <b>(VEDI FOTO N.9)</b></p>
<ul style="list-style-type: none"> <li>• Date (da – a)</li> <li>• Posizione Ricoperta</li> <li>• Committente</li> <li>• Descrizione</li> </ul>	<p><b>2012 - 2014</b>  <b>Incarico di progettazione e D.L.</b>  <b>ParsianEsteghlal International Hotel co. - 5 stelle</b>  <b>PROGETTO DI RISTRUTTURAZIONE ED INTERIOR DESIGN DELLA TORRE OVEST DELL'ESTEGHLAL GRAND HOTEL DI TEHERAN E PROGETTAZIONE DELL'AMPLIAMENTO E DEL COLLEGAMENTO DELLE AREE COMUNI ALLE TRE TORRI TEHERAN (IRAN)</b>  <b>(VEDI FOTO N.33-42)</b></p>
<ul style="list-style-type: none"> <li>• Date (da – a)</li> <li>• Posizione Ricoperta</li> <li>• Committente</li> <li>• Descrizione</li> </ul>	<p><b>2012 - 2014</b>  <b>Incarico totale di progettazione, D.L. e Responsabile della Sicurezza in fase di progettazione ed esecuzione</b>  <b>Salvatore Clericò</b>  <b>RISTRUTTURAZIONE, AMPLIAMENTO ED INTERIOR DESIGN DI UNA VILLA PRIVATA A SAN FAUSTINO DI NARNI – TERNI</b></p>
<ul style="list-style-type: none"> <li>• Date (da – a)</li> <li>• Posizione Ricoperta</li> <li>• Committente</li> <li>• Descrizione</li> </ul>	<p><b>2011 – ad oggi</b>  <b>Incarico di progettazione e Responsabile della Sicurezza in fase di progettazione ed esecuzione</b>  <b>Diocesi Terni – Narni - Amelia</b>  <b>OPERE DI CONSOLIDAMENTO E RISTRUTTURAZIONE INTERNA DI PALAZZO VICI IN STRONCONE – TERNI</b>  <b>(VEDI FOTO N.32)</b></p>
<ul style="list-style-type: none"> <li>• Date (da – a)</li> <li>• Posizione Ricoperta</li> <li>• Committente</li> </ul>	<p><b>2011</b>  <b>Incarico di progettazione</b>  <b>Raffaele Giuliano</b></p>



• Descrizione	<b>COMPLESSO RESIDENZIALE, COMMERCIALE E VERDE PUBBLICO ATTREZZATO IN VARIANTE AL PRG NEL COMUNE DI FRATTAMAGGIORE – NAPOLI</b>
• Date (da – a)	<b>2011 – 2017</b>
• Posizione Ricoperta	<b>Incarico totale di progettazione, D.L. e Responsabile della Sicurezza in fase di progettazione ed esecuzione</b>
• Committente	<b>Torre S.G.R. S.P.A. Unicredito Immobiliare Uno</b>
• Descrizione	<b>RISTRUTTURAZIONE EDIFICIO DENOMINATO “TERNI SHOP” (4100 MQ) IN VIA NARNI, 99 – TERNI</b>
• Date (da – a)	<b>2011 – ad oggi</b>
• Posizione Ricoperta	<b>Incarico totale di progettazione, D.L. e Responsabile della Sicurezza in fase di progettazione ed esecuzione</b>
• Committente	<b>Nuova Tonelli s.r.l.</b>
• Descrizione	<b>REALIZZAZIONE DI UN COMPLESSO RESIDENZIALE (PIANO ATTUATIVO E PERMESSO DI COSTRUIRE) (24 UNITA’ IMMOBILIARI - 6000 MC) IN VIA IPOCRATE – TERNI</b>
• Date (da – a)	<b>2011 - 2016</b>
• Posizione Ricoperta	<b>Incarico di progettazione</b>
• Committente	<b>Sviluppo 2005 (Gruppo Benetton)</b>
• Descrizione	<b>PROGETTAZIONE ESECUTIVA E VARIANTE IN CORSO DI OPERA DEL COMPLESSO RESIDENZIALE DENOMINATO “ALI DI GABBIANO” (6 EDIFICI, 23600 MC) IN LOCALITA’ MACCARESE, FIUMICINO – ROMA</b>
• Date (da – a)	<b>2011</b>
• Posizione Ricoperta	<b>Incarico di progettazione e D.L.</b>
• Committente	<b>FAM. RANALLI</b>
• Descrizione	<b>TOMBA DELLA FAMIGLIA RANALLI A TERNI (TR)</b>
• Date (da – a)	<b>2011</b>
• Posizione Ricoperta	<b>Incarico di progettazione e D.L.</b>
• Committente	<b>CURIA VESCOVILE DI TERNI</b>
• Descrizione	<b>CAPPELLA DELLA CROCE SANTA NELLA CHIESA DI SAN FRANCESCO – CAPPELLA FERIALE a Terni (TR)</b>
• Date (da – a)	<b>2011 - 2014</b>
• Posizione Ricoperta	<b>Incarico totale di progettazione, D.L. e Responsabile della Sicurezza in fase di progettazione ed esecuzione</b>
• Committente	<b>Parrocchia di S. Gabriele</b>
• Descrizione	<b>AMPLIAMENTO DELLA CHIESA DI SAN GABRIELE DELL’ADDOLORATA A TERNI, PER LA REALIZZAZIONE DEI LOCALI DI MINISTERO PASTORALE (1300 MC) A SERVIZIO DELLA CHIESA STESSA (5 CLASSI PER IL CATECHISMO, SALA POLIFUNZIONALE PER 100 PERSONE, SERVIZI, ECC.)</b>
• Date (da – a)	<b>2010</b>
• Posizione Ricoperta	<b>Incarico di progettazione e D.L.</b>
• Committente	<b>Soc. S. Giorgio</b>
• Descrizione	<b>RISTRUTTURAZIONE E AMPLIAMENTO (PIANO CASA) EDIFICIO RESIDENZIALE IN LOCALITA’ CONCESIO – BRESCIA</b>
• Date (da – a)	<b>2010 – ad oggi</b>
• Posizione Ricoperta	<b>Incarico totale di progettazione, D.L. e Responsabile della Sicurezza in fase di progettazione ed esecuzione</b>
• Committente	<b>C.R.T. s.r.l.</b>
• Descrizione	<b>REALIZZAZIONE DI UN COMPLESSO RESIDENZIALE IN LOC. TOANO (59 UNITA’ – 12.400 MC) – TERNI</b>

- Date (da – a)
- Posizione Ricoperta
  - Committente
  - Descrizione
  
- Date (da – a)
- Posizione Ricoperta
  - Committente
  - Descrizione
  
- Date (da – a)
- Posizione Ricoperta
  - Committente
  - Descrizione
  
- Date (da – a)
- Posizione Ricoperta
  - Committente
  - Descrizione
  
- Date (da – a)
- Posizione Ricoperta
  - Committente
  - Descrizione
  
- Date (da – a)
- Posizione Ricoperta
  - Committente
  - Descrizione
  
- Date (da – a)
- Posizione Ricoperta
  - Committente
  - Descrizione
  
- Date (da – a)
- Posizione Ricoperta
  - Committente
  - Descrizione

**2010**  
**Incarico totale di progettazione, D.L. e Responsabile della Sicurezza in fase di progettazione ed esecuzione**  
**CO.REL. s.r.l.**  
**PROGETTAZIONE DI UN COMPLESSO COMMERCIALE E DIREZIONALE IN LOC. SAN LAZZARO (45.000 MQ) A VITERBO**

**2010**  
**Incarico totale di progettazione e D.L.**  
**Moda Live Interior Design Company Group**  
**DISTRIBUZIONE INTERNA E ARREDO (FINO AI DETTAGLI COSTRUTTORI DEI MOBILI) PENTHOUSE(700 MQ) AL 70° PIANO DELLA ETHIAD TOWER 2 AD ABU DHABI (EAU)**

**2010**  
**Incarico di progettazione**  
**MARCHETTI GROUP**  
**PROGETTO PER UNA VILLA PRIVATA A IBIZA**  
**(VEDI FOTO N.24-25)**

**2010**  
**Incarico totale di progettazione, D.L. e Responsabile della Sicurezza in fase di progettazione ed esecuzione**  
**Studio Notarile Clericò**  
**INTERIOR DESIGN, ARREDAMENTO E DETTAGLI COSTRUTTIVI PER L'UFFICIO DELLO STUDIO NOTARILE CLERICO' TERNI**  
**(VEDI FOTO N.70)**

**2010**  
**Incarico di progettazione e D.L.**  
**Opus s.r.l.**  
**RISTRUTTURAZIONE INTERNA DEGLI EDIFICI DEL COMPLESSO COMMERCIALE, DIREZIONALE, RICETTIVO E TURISTICO ORCEANA PARK A ORZINUOVI (BRESCIA)**

**2010**  
**Incarico di progettazione e D.L.**  
**Fralen s.n.c.**  
**RISTRUTTURAZIONE DEL CINEMA TEATRO "LENDI" CON TRASFORMAZIONE IN MULTISALA A S. ARPINO (CE)**

**2010**  
**Incarico di progettazione e D.L. per il restauro architettonico**  
**Banca Popolare di Spoleto**  
**VARIANTE E CONCLUSIONE RESTAURO DI PALAZZO PIANCIANI (XVII SECOLO – EDIFICIO VINCOLATO AI SENSI DELLA L. 490/99, GIA' L. 1089/39) SEDE DIREZIONALE DELLA BANCA POPOLARE DI SPOLETO – PERUGIA**  
**(VEDI FOTO N.48-67-71)**

**2009**  
**Incarico di progettazione**  
**Mast International sro**  
**RISTRUTTURAZIONE E DISTRIBUZIONE INTERNA DI UN EDIFICIO RESIDENZIALE STORICO A LIBEREC (YABLONECKA) REP. CECA**

**2009**  
**Incarico di progettazione**  
**CURIA VESCOVILE DI TERNI**

<ul style="list-style-type: none"> <li>• Descrizione</li> </ul>	<p><b>STUDIO DEGLI SCANNI PER I CONCELEBRANTI NEL PRESBITERIO DELLA CATTEDRALE DI TERNI – NON REALIZZATO</b></p>
<ul style="list-style-type: none"> <li>• Date (da – a)</li> <li>• Posizione Ricoperta</li> </ul>	<p><b>2009</b>  <b>Incarico totale di progettazione, D.L. e Responsabile della Sicurezza in fase di progettazione ed esecuzione</b>  <b>Innocenti &amp; Partners Group</b></p>
<ul style="list-style-type: none"> <li>• Committente</li> <li>• Descrizione</li> </ul>	<p><b>COMPLESSO RESIDENZIALE IN LOC. CAPRESE MICHELANGELO (Piano Attuativo e Permesso di Costruire) (34 UNITA' – 7000 MC) – AREZZO</b></p>
<ul style="list-style-type: none"> <li>• Date (da – a)</li> <li>• Posizione Ricoperta</li> </ul>	<p><b>2009 – ad oggi</b>  <b>Incarico totale di progettazione, D.L. e Responsabile della Sicurezza in fase di progettazione ed esecuzione</b></p>
<ul style="list-style-type: none"> <li>• Committente</li> <li>• Descrizione</li> </ul>	<p><b>Impresa Tonelli Falasca</b>  <b>DEMOLIZIONE E RICOSTRUZIONE DI EDIFICI RESIDENZIALI (24 UNITA' – 8000 MC) (Piano Attuativo e Permesso di Costruire) CON INCREMENTO VOLUMETRICO IN VIALE BRIN – VIA BRACCINI – TERNI</b></p>
<ul style="list-style-type: none"> <li>• Date (da – a)</li> <li>• Posizione Ricoperta</li> </ul>	<p><b>2009</b>  <b>Incarico totale di progettazione, D.L. e Responsabile della Sicurezza in fase di progettazione ed esecuzione</b></p>
<ul style="list-style-type: none"> <li>• Committente</li> <li>• Descrizione</li> </ul>	<p><b>AB Imprese per Cirio Agricola s.r.l. (Gruppo Benetton)</b>  <b>CENTRO POLIFUNZIONALE (CENTRO ARTIGIANALE, POLIFUNZIONALE, SPORTIVO – 14.000 MQ) AD ALIFE CASERTA</b></p>
<ul style="list-style-type: none"> <li>• Date (da – a)</li> <li>• Posizione Ricoperta</li> </ul>	<p><b>2009 - 2015</b>  <b>Incarico totale di progettazione, D.L. e Responsabile della Sicurezza in fase di progettazione ed esecuzione</b></p>
<ul style="list-style-type: none"> <li>• Committente</li> <li>• Descrizione</li> </ul>	<p><b>A.R.P.A. Umbria</b>  <b>AMPLIAMENTO SEDE DI A.R.P.A. UMBRIA IN LOC. SAN SISTO (2.600 MC) (DIREZIONALE CON INSERIMENTO TETTO GIARDINO E PARETE VERDE VERTICALE) – PERUGIA</b>  <b>(VEDI FOTO N.2-3)</b></p>
<ul style="list-style-type: none"> <li>• Date (da – a)</li> <li>• Posizione Ricoperta</li> </ul>	<p><b>2009</b>  <b>Incarico di progettazione</b></p>
<ul style="list-style-type: none"> <li>• Committente</li> <li>• Descrizione</li> </ul>	<p><b>Mast International sro</b>  <b>RISTRUTTURAZIONE ED INTERIOR DESIGN HOTEL MOZART – PRAGA</b></p>
<ul style="list-style-type: none"> <li>• Date (da – a)</li> <li>• Posizione Ricoperta</li> </ul>	<p><b>2009 – ad oggi</b>  <b>Incarico totale di progettazione, D.L. e Responsabile della Sicurezza in fase di progettazione ed esecuzione</b></p>
<ul style="list-style-type: none"> <li>• Committente</li> <li>• Descrizione</li> </ul>	<p><b>Forlani Costruzioni s.r.l.</b>  <b>COMPLESSO RESIDENZIALE (190 UNITA' – 65.000 MC) CON RELATIVI EDIFICI COMMERCIALI E IMPIANTI SPORTIVI (Piano Attuativo in Variante e permesso di Costruire) IN LOC. "LE SORE" NELLA FRAZIONE DI COPPE – STRONCONE – TERNI</b></p>
<ul style="list-style-type: none"> <li>• Date (da – a)</li> <li>• Posizione Ricoperta</li> </ul>	<p><b>2009</b>  <b>Incarico di progettazione</b></p>
<ul style="list-style-type: none"> <li>• Committente</li> <li>• Descrizione</li> </ul>	<p><b>Orceana Costruzioni</b>  <b>PROGETTO ED INTERIOR DESIGN ALBERGO IN LOC. "PONTE DI LEGNO" – BRESCIA</b></p>
<ul style="list-style-type: none"> <li>• Date (da – a)</li> <li>• Posizione Ricoperta</li> </ul>	<p><b>2009 – 2014</b>  <b>Incarico totale di progettazione, D.L. e Responsabile della Sicurezza in fase di progettazione ed esecuzione</b></p>
<ul style="list-style-type: none"> <li>• Committente</li> <li>• Descrizione</li> </ul>	<p><b>Celi Costruzioni s.r.l.</b>  <b>COMPLESSO PLURIPANO A DESTINAZIONE RESIDENZIALE (20 UNITA' – 5.000 MC), COMMERCIALE (700 MQ), DIREZIONALE (ASL – 250 MQ) E DUE PIANI DESTINATI A</b></p>

	<b>PARCHETTI COPERTI DA PIAZZA PEDONALE (Piano Attuativo e Permesso di Costruire) OTRICOLI – TERNI (VEDI FOTO N.39)</b>
• Date (da – a)	<b>2008 – 2011</b>
• Posizione Ricoperta	<b>Incarico di progettazione</b>
• Committente	<b>Vari privati</b>
• Descrizione	<b>PIANO ATTUATIVO PER COMPLESSO COMMERCIALE E DIREZIONALE (11.000 MC) IN LOC. TUILLO– TERNI</b>
• Date (da – a)	<b>2008 - 2011</b>
• Posizione Ricoperta	<b>Incarico totale di progettazione e D.L.</b>
• Committente	<b>ALESSANDRO RACANICCHI</b>
• Descrizione	<b>Ristrutturazione ed arredamento di un edificio sito in Loc. Ancaiano a Spoleto (PG)</b>
• Date (da – a)	<b>2008</b>
• Posizione Ricoperta	<b>Incarico totale di progettazione e D.L.</b>
• Committente	<b>Cirio Agricola s.r.l. (Gruppo Benetton)</b>
• Descrizione	<b>COMPLESSO RESIDENZIALE IN LOC. MONTE VERNA (25.000 MC) (CASERTA)</b>
• Date (da – a)	<b>2008 - 2014</b>
• Posizione Ricoperta	<b>Incarico totale di progettazione, D.L. e Responsabile della Sicurezza in fase di progettazione ed esecuzione</b>
• Committente	<b>Costruzioni Baldelli</b>
• Descrizione	<b>COMPLESSO COMMERCIALE E DIREZIONALE (8.700 MQ 24.500 MC) (Piano Attuativo e Permesso di Costruire) IN VIA BRAMANTE – TERNI (VEDI FOTO N.4)</b>
• Date (da – a)	<b>2008 - 2013</b>
• Posizione Ricoperta	<b>Incarico totale di progettazione e D.L.</b>
• Committente	<b>AB Imprese per Cirio Agricola s.r.l. (Gruppo Benetton)</b>
• Descrizione	<b>RISTRUTTURAZIONE CON INCREMENTO VOLUMETRICO (PIANO CASA) DI EDIFICI RURALI AD ALIFE (CE)</b>
• Date (da – a)	<b>2008 - 2011</b>
• Posizione Ricoperta	<b>Incarico totale di progettazione, D.L. e Responsabile della Sicurezza in fase di progettazione ed esecuzione</b>
• Committente	<b>Skedion Invest s.r.l.</b>
• Descrizione	<b>COMPLESSO RESIDENZIALE IN LOC. SAN LIBORIO, COMUNE DI CIVITAVECCHIA, ROMA (110 APPARTAMENTI 20.000 MC) (VEDI FOTO N.41)</b>
• Date (da – a)	<b>2008 - 2011</b>
• Posizione Ricoperta	<b>Incarico totale di progettazione e D.L.</b>
• Committente	<b>A.R.P.A. Umbria</b>
• Descrizione	<b>RISTRUTTURAZIONE INTERNA E ARREDO DEL COMPLESSO RESIDENZIALE- DIREZIONALE "IL TULIPANO" (A.R.P.A. UMBRIA: UFFICI LABORATORI, SALA CONFERENZE, ECC.) (4.000 MQ) TERNI</b>
• Date (da – a)	<b>2008 – 2017</b>
• Posizione Ricoperta	<b>Incarico totale di progettazione, D.L. e Responsabile della Sicurezza in fase di progettazione ed esecuzione</b>
• Committente	<b>Flamini Costruzioni s.r.l.</b>
• Descrizione	<b>COMPLESSO RESIDENZIALE IN LOC. PALOMBARA , STRONCONE – TERNI (31 APPARTAMENTI)</b>
• Date (from – to)	<b>2008</b>

- Professional assignment
  - Owner
- Project Description
  - Date (da – a)
- Posizione Ricoperta
  - Committente
  - Descrizione
- Date (da – a)
- Posizione Ricoperta
  - Committente
  - Descrizione
- Date (da – a)
- Posizione Ricoperta
  - Committente
  - Descrizione
- Date (da – a)
- Posizione Ricoperta
  - Committente
  - Descrizione
- Date (da – a)
- Posizione Ricoperta
  - Committente
  - Descrizione
- Date (da – a)
- Posizione Ricoperta
  - Committente
  - Descrizione
- Date (da – a)
- Posizione Ricoperta
  - Committente
  - Descrizione
- Date (da – a)
- Posizione Ricoperta
  - Committente

**Incarico totale di progettazione, D.L.**

**Ing. Angelo Briziarelli**

**DISPOSIZIONE INTERNA E ARREDO DI UN ATTICO,  
NEL DISTRETTO DI PARIOLI - ROMA - ITALIA**

**2007**

**Incarico totale di progettazione e D.L.**

**Ordine dei Medici della Provincia di Terni**

**DISTRIBUZIONE INTERNA ED ARREDO DELLA NUOVA SEDE DELL'ORDINE DEI MEDICI  
DELLA PROVINCIA DII TERNI**

**(VEDI FOTO N.59)**

**2007 - 2009**

**Incarico totale di progettazione e D.L.**

**Opus s.r.l.**

**COMPLESSO COMMERCIALE LUDICO E RICETTIVO (40.000 MQ) A ORZINUOVI –  
BRESCIA**

**(VEDI FOTO N.26-49-50)**

**2006-2010**

**Incarico totale di progettazione, D.L. e Responsabile della Sicurezza in fase di  
progettazione ed esecuzione**

**3F Finanziaria**

**EDIFICIO RESIDENZIALE A TORRE, NUCLEI XX E XXI PEEP VIA BATTISTI (10.000 MC)  
TERNI**

**2006-2010**

**Incarico totale di progettazione, D.L. e Responsabile della Sicurezza in fase di  
progettazione ed esecuzione**

**Coop. Terni Casa Due**

**EDIFICIO RESIDENZIALE A TORRE, NUCLEI XX E XXI PEEP VIA BATTISTI (10.000 MC)  
TERNI**

**2006-2010**

**Incarico totale di progettazione, D.L. e Responsabile della Sicurezza in fase di  
progettazione ed esecuzione**

**Lungonera Soc. Coop. a.r.l.**

**EDIFICIO RESIDENZIALE A TORRE, NUCLEI XX E XXI PEEP VIA BATTISTI (10.000 MC)  
TERNI**

**2006-2008**

**Incarico di progettazione**

**Impresa Tonelli Giancarlo**

**EDIFICIO RESIDENZIALE A TORRE, NUCLEI XX E XXI PEEP VIA BATTISTI (10.000 MC)  
TERNI**

**2006 – ad oggi**

**Incarico totale di progettazione, D.L. e Responsabile della Sicurezza in fase di  
progettazione ed esecuzione**

**Montagnone S.p.A.**

**COMPLESSO TURISTICO RESIDENZIALE (271 POSTI LETTO – 25.000 MC) IN LOC. "IL  
MONTAGNONE" NARNI – TERNI**

**2006**

**Incarico di progettazione**

**Imogestpol. srq**

<ul style="list-style-type: none"> <li>• Descrizione</li> </ul>	<p><b>RECUPERO COMPLESSO PRODUTTIVO EX-CARTIERA "VRANE TO VLTAVOU" E TRASFORMAZIONE IN UN COMPLESSO (80.000 MQ) RESIDENZIALE (700 ALLOGGI), COMMERCIALE, LUDICO E RICETTIVO A PRAGA – REP. CECA</b>  <b>(VEDI FOTO N.5-43)</b></p>
<ul style="list-style-type: none"> <li>• Date (da – a)</li> <li>• Posizione Ricoperta</li> <li>• Committente</li> <li>• Descrizione</li> </ul>	<p><b>2006 - 2010</b>  <b>Incarico di progettazione e D.L.</b>  <b>Centro Appalti s.r.l.</b>  <b>EDIFICIO RESIDENZIALE IN VIA F. CESI – TERNI</b></p>
<ul style="list-style-type: none"> <li>• Date (da – a)</li> <li>• Posizione Ricoperta</li> <li>• Committente</li> <li>• Descrizione</li> </ul>	<p><b>2006 - 2013</b>  <b>Incarico di progettazione</b>  <b>ParsianEsteghlal International Hotel co.</b>  <b>RISTRUTTURAZIONE, COMPLETAMENTO ED INTERIOR DESIGN DELL'ESTEGHLAL GRAND HOTEL DI TEHERAN – IRAN</b>  <b>(VEDI FOTO N.93-61-63-64-72-76-80-82)</b></p>
<ul style="list-style-type: none"> <li>• Date (da – a)</li> <li>• Posizione Ricoperta</li> <li>• Committente</li> <li>• Descrizione</li> </ul>	<p><b>2006 - 2013</b>  <b>Incarico di progettazione e D.L.</b>  <b>Comune di Otricoli</b>  <b>COLLEGAMENTO VERTICALE DEL CENTRO STORICO DI OTRICOLI CON L'AREA CON LE ATTREZZATURE SPORTIVE E PER IL TEMPO LIBERO "FONTANA CANNELLA" AD OTRICOLI – TERNI</b></p>
<ul style="list-style-type: none"> <li>• Date (da – a)</li> <li>• Posizione Ricoperta</li> <li>• Committente</li> <li>• Descrizione</li> </ul>	<p><b>2006 - 2013</b>  <b>Incarico di progettazione e D.L.</b>  <b>Centro Appalti s.r.l.</b>  <b>EDIFICIO RESIDENZIALE (22 UNITA' – 3.200 MC) IN VIA A. VOLTA – TERNI</b></p>
<ul style="list-style-type: none"> <li>• Date (da – a)</li> <li>• Posizione Ricoperta</li> <li>• Committente</li> <li>• Descrizione</li> </ul>	<p><b>2006 - 2007</b>  <b>Incarico di progettazione</b>  <b>S.C. German Imobs.r.l.</b>  <b>RISTRUTTURAZIONE, AMPLIAMENTO ED INTERIOR DESIGN DELL'ALBERGO "ROMA SUITE HOTEL" E RELATIVO COMPLESSO DIREZIONALE (VILOR ROAD – BUCAREST)</b>  <b>RISTRUTTURAZIONE, AMPLIAMENTO ED INTERIOR DESIGN DEL SUITE HOTEL (BRATIANU – ORADEA) COMPLESSO DIREZIONALE A VULCAN (VULCAN – ORADEA) HOTEL E RISTORANTE A LESIANA (SUNCUIUS – BIHOR COUNTRY)</b>  <b>(VEDI FOTO N.46)</b></p>
<ul style="list-style-type: none"> <li>• Date (da – a)</li> <li>• Posizione Ricoperta</li> <li>• Committente</li> <li>• Descrizione</li> </ul>	<p><b>2006</b>  <b>Incarico di progettazione</b>  <b>S.C. German Imobs.r.l.</b>  <b>COMPLESSO RESIDENZIALE A SNAGOV (30.000 MQ)</b></p>
<ul style="list-style-type: none"> <li>• Date (da – a)</li> <li>• Posizione Ricoperta</li> <li>• Committente</li> <li>• Descrizione</li> </ul>	<p><b>2006 - 2009</b>  <b>Incarico totale di progettazione e D.L.</b>  <b>A.R.P.A.</b>  <b>RISTRUTTURAZIONE ED AMPLIAMENTO DEL COMPLESSO DIREZIONALE IN VIA VICO, VIA MURATORI, VIA F. CESI – TERNI</b></p>
<ul style="list-style-type: none"> <li>• Date (da – a)</li> <li>• Posizione Ricoperta</li> <li>• Committente</li> <li>• Descrizione</li> </ul>	<p><b>2006</b>  <b>Incarico di progettazione architettonica - coll. Ing. Antonio Puxeddu</b>  <b>DIOCESI DI TERNI, NARNI E AMELIA</b>  <b>Opere di consolidamento del Palazzo Vici a Stroncone (TR)</b>  <b>(VEDI FOTO N.32)</b></p>
<ul style="list-style-type: none"> <li>• Date (da – a)</li> </ul>	<p><b>2006</b></p>

- Posizione Ricoperta
  - Committente
  - Descrizione
  
- Date (da – a)
- Posizione Ricoperta
  - Committente
  - Descrizione
  
- Date (da – a)
- Posizione Ricoperta
  - Committente
  - Descrizione
  
- Date (da – a)
- Posizione Ricoperta
  - Committente
  - Descrizione
  
- Date (da – a)
- Posizione Ricoperta
  - Committente
  - Descrizione
  
- Date (da – a)
- Posizione Ricoperta
  - Committente
  - Descrizione
  
- Date (da – a)
- Posizione Ricoperta
  - Committente
  - Descrizione
  
- Date (da – a)
- Posizione Ricoperta
  - Committente
  - Descrizione
  
- Date (da – a)
- Posizione Ricoperta
  - Committente
  - Descrizione
  
- Date (da – a)

**Incarico totale di progettazione e D.L.**  
**GHIONE**  
**Ristrutturazione della villa Ghione-Chiaranti in Loc. Macchia di Bussone a Terni (TR)**

**2005 - 2007**  
**Incarico totale di progettazione e D.L.**  
**Lucioli Ferdinando s.n.c.**  
**RISTRUTTURAZIONE DEL CINEMA TEATRO "POLITEAMA" E TRASFORMAZIONE IN MULTISALA (6 SALE) – TERNI**  
**(VEDI FOTO N.96-97)**

**2005**  
**Incarico di progettazione**  
**CURIA VESCOVILE**  
**Sala del Consiglio Diocesano (ex anfiteatro romano) (TR) - non realizzato**

**2005 - 2011**  
**Incarico totale di progettazione, D.L. e Responsabile della Sicurezza in fase di progettazione ed esecuzione**  
**Comune di Stroncone**  
**REALIZZAZIONE DEL PROGRAMMA URBANO COMPLESSO DELLA CITTA' DI STRONCONE (LAVORI DI RIPAVIMENTAZIONE DEL PERCORSO DI DIFESA LUNGO MURA CASTELLANE CHE SI ESTENDONO FINO AI TRATTI INTERNI, PAVIMENTAZIONE E ARREDO DI PIAZZA DELLA LIBERTA', RECUPERO EDILIZIO LOCALI EDIFICIO IN PIAZZA DELLA TORRE DA DESTINARE A CENTRO CULTURALE MUSEALE) STRONCONE - TERNI**

**2005**  
**Incarico di progettazione e D.L.**  
**FAM. CIPICCIA CLERICO'**  
**RESTAURO CAPPELLA GENTILIZIA NEL CIMITERO DI NARNI (TR)**

**2005**  
**Incarico di progettazione e D.L.**  
**PINOCA**  
**CASA UNIFAMILIARE IN STRADA DELLE PIANE A STRONCONE (TR)**

**2005 - 2012**  
**Incarico totale di progettazione e D.L.**  
**Innovazione Immobiliare 2005 s.r.l.**  
**COMPLESSO RESIDENZIALE (104 APPARTAMENTI) IN LOC. CASALINCONTRADA – CHIETI**

**2004**  
**Incarico di progettazione**  
**SOC. VIDA LOCA**  
**PROGETTO PER UN COMPLESSO RESIDENZIALE ALLE SEYCHELLES**  
**(VEDI FOTO N.40)**

**2004**  
**Incarico di progettazione e D.L.**  
**O.N.A.O.S.I.**  
**RISTRUTTURAZIONE E INTERIOR DESIGN EDIFICIO O.N.A.O.S.I. VIA IRMA BANDIERA (120 POSTI LETTO) BOLOGNA**

**2004**

- Posizione Ricoperta
    - Committente
    - Descrizione
  
  - Date (da – a)
  - Posizione Ricoperta
    - Committente
    - Descrizione
  
  - Date (da – a)
  - Posizione Ricoperta
    - Committente
    - Descrizione
  
  - Date (da – a)
  - Posizione Ricoperta
    - Committente
    - Descrizione
  
  - Date (da – a)
  - Posizione Ricoperta
    - Committente
    - Descrizione
  
  - Date (da – a)
  - Posizione Ricoperta
    - Committente
    - Descrizione
  
  - Date (da – a)
  - Posizione Ricoperta
    - Committente
    - Descrizione
  
  - Date (da – a)
  - Posizione Ricoperta
    - Committente
    - Descrizione
  
  - Date (da – a)
  - Posizione Ricoperta
    - Committente
    - Descrizione
- Incarico di progettazione e D.L. – coll. con Arch. Carlo Giani**  
**Impresa PROCEST**  
**Ampliamento del Palazzo ex collegio Gesuiti (ex Sanità) a Terni (TR)**  
**(VEDI FOTO N.47)**
- 2004**  
**Incarico di progettazione e D.L.**  
**COMUNE DI TERNI**  
**Ristrutturazione della porzione di proprietà comunale dell' Ex collegio dei Gesuiti (Ex-Sanità) per attività pubbliche oggi Palazzo Primavera a Terni (TR)**  
**(VEDI FOTO N.47)**
- 2003**  
**Incarico di progettazione e D.L.**  
**O.N.A.O.S.I.**  
**RISTRUTTURAZIONE ED INTERIOR DESIGN PALAZZO PIZZARDI, EDIFICIO O.N.A.O.S.I. BOLOGNA, (EDIFICIO VINCOLATO AI SENSI DELLA L. 490/99, GIA' L. 1089/39)**
- 2003 - 2012**  
**Incarico totale di progettazione e D.L.**  
**Local service Soc. Piccolo coop. a.r.l.**  
**PARCHEGGIO MULTIPIANO IN VIA TOSCANINI-VIA VIVALDI – TERNI**
- 2003 - 2008**  
**Incarico totale di progettazione, D.L. e Responsabile della Sicurezza in fase di progettazione ed esecuzione**  
**Comune di Otricoli**  
**PROGRAMMA URBANO COMPLESSO COMUNE DI OTRICOLI (PAVIMENTAZIONE E ARREDO URBANO VIA ROMA E PIAZZA GIOVANNI XXIII, PROGETTAZIONE GIARDINI LUNGO VIA ROMA, RISTRUTTURAZIONE DELL'EDIFICIO COMUNALE, PROGETTAZIONE CENTRO POLIFUNZIONALE PER IL TEMPO LIBERO) – OTRICOLI**
- 2003**  
**Incarico di progettazione e D.L.**  
**O.N.A.O.S.I.**  
**RISTRUTTURAZIONE ED INTERIOR DESIGN DELL'ISTITUTO FEMMINILE O.N.A.O.S.I. (95 POSTI LETTO) EDIFICIO VINCOLATO AI SENSI DELLA L. 490/99 GIA' L. 1089/39 E DELL'ISTITUTO MASCHILE O.N.A.O.S.I. (73 POSTI LETTO) A PERUGIA**
- 2003**  
**Incarico di progettazione e D.L.**  
**O.N.A.O.S.I.**  
**RISTRUTTURAZIONE ED INTERIOR DESIGN DELL'ISTITUTO MASCHILE E FEMMINILE DELL'O.N.A.O.S.I. DI PADOVA**
- 2003**  
**Incarico di progettazione**  
**O.N.A.O.S.I.**  
**PROGETTAZIONE PER UN CENTRO SPORTIVO POLIFUNZIONALE IN LOC. MONTEBELLO – PERUGIA (PG) - AUTORIZZATO**
- 2003**  
**Incarico di progettazione e D.L.**  
**O.N.A.O.S.I.**  
**DISTRIBUZIONE INTERNA E ARREDO DELLA NUOVA SEDE DELL'AMMINISTRAZIONE CENTRALE O.N.A.O.S.I. PERUGIA**  
**(VEDI FOTO N.92-101)**



- Date (da – a)
- Posizione Ricoperta
  - Committente
  - Descrizione
  
- Date (da – a)
- Posizione Ricoperta
  - Committente
  - Descrizione
  
- Date (da – a)
- Posizione Ricoperta
  - Committente
  - Descrizione
  
- Date (da – a)
- Posizione Ricoperta
  - Committente
  - Descrizione
  
- Date (da – a)
- Posizione Ricoperta
  - Committente
  - Descrizione
  
- Date (da – a)
- Posizione Ricoperta
  - Committente
  - Descrizione
  
- Date (da – a)
- Posizione Ricoperta
  - Committente
  - Descrizione
  
- Date (da – a)
- Posizione Ricoperta
  - Committente
  - Descrizione

**2003**  
**Incarico di progettazione e D.L.**  
**O.N.A.O.S.I.**  
**INTERIOR DESIGN O.N.A.O.S.I. VILLA DONINI PERUGIA**

**2003**  
**Incarico di progettazione**  
**Fam. Malvetani**  
**PIANO ATTUATIVO DI INIZIATIVA PRIVATA PER UN COMPLESSO RESIDENZIALE (600 UNITA') IN LOC. "LE SORE" – STRONCONE – TERNI**

**2003**  
**Incarico di progettazione**  
**Comune di Stroncone**  
**PIANO URBANO COMPLESSO DEL COMUNE DI STRONCONE – TERNI**

**2003**  
**Incarico di progettazione e D.L.**  
**ORDINE PROVINCIALE DEI MEDICI DEI CHIRURGHI E DEGLI ODONTOIATRI DELLA PROVINCIA DI TERNI**  
**DISTRIBUZIONE INTERNA E ARREDO DELLA NUOVA SEDE – TERNI**

**2003**  
**Incarico di progettazione e D.L.**  
**CCIAA**  
**SISTEMAZIONE INTERNA E PROGETTO DI ARREDO DELLA CAMERA DI COMMERCIO – TERNI (TR)**

**2003**  
**Incarico di progettazione e D.L.**  
**Camera di Commercio di Orvieto**  
**DISTRIBUZIONE INTERNA E ARREDO CAMERA DI COMMERCIO DI ORVIETO – TERNI**  
**(VEDI FOTO N.95)**

**2003**  
**Incarico di progettazione, D.L.**  
**O.N.A.O.S.I.**  
**DISTRIBUZIONE INTERNA E ARREDO CASA PER SANITARI ANZIANI O.N.A.O.S.I. – PERUGIA**

**2002**  
**Incarico di progettazione e D.L.**  
**CCIAA**  
**PROGETTO ARREDI PER L'UFFICIO DELL'ARTIGIANATO E DEL BORSINO – TERNI (TR)**

**2002 – 2015 - 2019**  
**Incarico di progettazione, D.L.**  
**SOC. LUCIOLI FERNANDO s.n.c. in Concessione dal Comune di Terni**  
**RESTAURO DEL TEATRO VERDI PER 950 POSTI**

**2001 - 2007**  
**Incarico totale di progettazione, D.L. e Responsabile della Sicurezza in fase di progettazione ed esecuzione**  
**Soc. Edilizia terni Casa due**  
**COMPLESSO RESIDENZIALE IN VIA ROMAGNA (56 ALLOGGI) – TERNI**

**(VEDI FOTO N.7)**

- Date (da – a)
  - Posizione Ricoperta
    - Committente
    - Descrizione
  
  - Date (da – a)
  - Posizione Ricoperta
    - Committente
    - Descrizione
  
  - Date (da – a)
  - Posizione Ricoperta
    - Committente
    - Descrizione
  
  - Date (da – a)
  - Posizione Ricoperta
    - Committente
    - Descrizione
  
  - Date (da – a)
  - Posizione Ricoperta
    - Committente
    - Descrizione
  
  - Date (da – a)
  - Posizione Ricoperta
    - Committente
    - Descrizione
  
  - Date (da – a)
  - Posizione Ricoperta
    - Committente
    - Descrizione
  
  - Date (da – a)
  - Posizione Ricoperta
    - Committente
    - Descrizione
  
  - Date (da – a)
  - Posizione Ricoperta
    - Committente
    - Descrizione
  
  - Date (da – a)
  - Posizione Ricoperta
    - Committente
    - Descrizione
  
  - Date (da – a)
  - Posizione Ricoperta
    - Committente
    - Descrizione
- 2001**  
**Incarico di progettazione**  
**COMUNE DI OTRICOLI**  
**PROGRAMMA URBANO COMPLESSO – OTRICOLI Capoluogo**
- 2001**  
**Incarico di progettazione e D.L.**  
**PARROCCHIA S. GABRIELE**  
**RIFACIMENTO DELL'INTERNO DELLA CHIESA E COMPLETAMENTO DELLE OPERE PARROCCHIALI DI S. GABRIELE DELL'ADDOLORATA NEL VILLAGGIO MATTEOTTI A TERNI (TR)**
- 2001**  
**Incarico di progettazione**  
**Costruzioni Flamini s.r.l.**  
**PIANO ATTUTIVO PER COMPLESSO RESIDENZIALE LOC. PALOMBARA (31 ALLOGGI) – STRONCONE – TERNI**
- 2001**  
**Incarico di progettazione e D.L.**  
**PM International Furnishings**  
**RESTAURO DELL'HOTEL OREANDA A YALTA – CRIMEA (UCRAINA). EDIFICIO SETTECENTESCO VINCOLATO DALLA SOPRINTENDENZA**  
**(VEDI FOTO N.102-85)**
- 2001**  
**Incarico totale di progettazione, D.L.**  
**PM International Furnishings**  
**RESTAURO DELL'HOTEL PREMIER PALACE EX UCRAINA – KIEV (UCRAINA)**  
**(VEDI FOTO N.15)**
- 2001**  
**Incarico totale di progettazione, D.L.**  
**PM International Furnishings**  
**RESTAURO DELL'HOTEL UCRAINA – KIEV (UCRAINA)**  
**(VEDI FOTO N.87-91)**
- 2001**  
**Incarico di progettazione**  
**FRATI MINORI CONVENTUALI**  
**Progetto di completamento delle opere parrocchiali e sistemazione esterna della Chiesa di S.Giuseppe nel quartiere di Cospeaa Terni (TR)**
- 2001**  
**Incarico totale di progettazione, D.L. e Responsabile della Sicurezza in fase di progettazione ed esecuzione**  
**PM International Furnishings**  
**RISTRUTTURAZIONE, DISTRIBUZIONE INTERNA E ARREDO DEL CENTRO FITNESS – KUNZEVO – MOSCA**  
**(VEDI FOTO N.58-84)**
- 2000**  
**Incarico di progettazione, D.L.**  
**SOC. LUCIOLI FERNANDO s.n.c.**  
**INTERVENTI SU CINEMA ANTONIANO/LUCIOLI – LUX A TERNI (TR)**

- Date (da – a)
  - Posizione Ricoperta
    - Committente
    - Descrizione
  
  - Date (da – a)
  - Posizione Ricoperta
    - Committente
    - Descrizione
  
  - Date (da – a)
  - Posizione Ricoperta
    - Committente
    - Descrizione
  
  - Date (da – a)
  - Posizione Ricoperta
    - Committente
    - Descrizione
  
  - Date (da – a)
  - Posizione Ricoperta
    - Committente
    - Descrizione
  
  - Date (da – a)
  - Posizione Ricoperta
    - Committente
    - Descrizione
  
  - Date (da – a)
  - Posizione Ricoperta
    - Committente
    - Descrizione
  
  - Date (da – a)
  - Posizione Ricoperta
    - Committente
    - Descrizione
- 
- 2000**  
**Incarico di progettazione**  
**DE STEFANO**  
**PIANO ATTUATIVO PER COMPLESSO RESIDENZIALE A PASSOSCURO CIVITAVECCHIA (RM) - APPROVATO**
- 2000**  
**Incarico totale di progettazione – coll. Ing.ri Domenico e Giuseppe Mascio**  
**Comune di Terni**  
**PIANO PARTICOLAREGGIATO CITTA' GIARDINO NORD – TERNI**
- 1999**  
**Incarico di progettazione**  
**FAM. RAGGI**  
**CAPPELLA GENTILIZIA NEL CIMITERO DI CASTEL TODINO – MONTECASTRILLI (TR)**
- 1998**  
**Incarico di progettazione e D.L. per il restauro architettonico**  
**Banca Popolare di Spoleto**  
**RESTAURO DI PALAZZO PIANCIANI (XVII SECOLO – EDIFICIO VINCOLATO AI SENSI DELLA L. 490/99, GIA' L. 1089/39) SEDE DIREZIONALE DELLA BANCA POPOLARE DI SPOLETO – PERUGIA**  
**(VEDI FOTO N.48)**
- 1998**  
**Incarico di progettazione**  
**POSSENTI - MONTANI**  
**PROPOSTA DI EPISODIO EDILIZIO IN PROSSIMITA' DEL CROCICCHIO 5 STRADE A TERNI (TR)**
- 1998**  
**Incarico di progettazione**  
**SOC. RATINI GIUSEPPE E FIGLI**  
**PIANO ATTUATIVO DI INIZIATIVA PRIVATA TRA VIA FEDERICO CESI E VIA VOLTA A TERNI (TR)**
- 1997**  
**Incarico di progettazione e D.L.**  
**COOP. EDILIZIA CASTELCHIARO**  
**PROGETTO PER UN COMPLESSO RESIDENZIALE DI 36 ALLOGGI IN LOC. CASTELCHIARO A NARNI (TR)**  
**(VEDI FOTO N.36)**
- 1997**  
**Incarico di progettazione e D.L.**  
**CCIAA DI TERNI**  
**PROGETTO DELL'ARREDO PER LA REALIZZAZIONE DELLO SPORTELLLO POLIFUNZIONALE ED ABBATTIMENTO DELLE BARRIERE ARCHITETTONICHE NELLA SEDE DELLA CAMERA DI COMMERCIO DI TERNI (TR)**
- 1997**  
**Incarico totale di progettazione, D.L. e Responsabile della Sicurezza in fase di progettazione ed esecuzione**  
**Coop. Edilizia Castelchiaro**  
**COMPLESSO RESIDENZIALE (36 UNITA') IN LOC. CASTELCHIARO - TERNI**

- Date (da – a)
  - Posizione Ricoperta
  - Committente
  - Descrizione
- 1997**  
**Incarico totale di progettazione, D.L. e Responsabile della Sicurezza in fase di progettazione ed esecuzione**  
**Soc. Immobiliare Tacito s.r.l.**  
**RESTAURO DI PALAZZO MANASSEI (EDIFICIO FINE 500 SU PREESISTENZE MEDIEVALI VINCOLATO AI SENSI DELLA L. 490/99) TERNI**  
**(VEDI FOTO N.27)**
- Date (da – a)
  - Posizione Ricoperta
  - Committente
  - Descrizione
- 1997**  
**Incarico totale di progettazione, D.L. e Responsabile della Sicurezza in fase di progettazione ed esecuzione**  
**Parrocchia San Gabriele**  
**RESTYLING INTERNO DELLA CHIESA SAN GABRIELE DELL'ADDOLORATA – TERNI**
- Date (da – a)
  - Posizione Ricoperta
  - Committente
  - Descrizione
- 1997**  
**Incarico di progettazione**  
**UNGARI**  
**PROPOSTA DI UTILIZZAZIONE URBANISTICO-EDILIZIA DELLA ZONA DI POSCARGANO (TR)**
- Date (da – a)
  - Posizione Ricoperta
  - Committente
  - Descrizione
- 1997**  
**Incarico di progettazione, D.L.**  
**PM International Furnishings**  
**DISTRIBUZIONE INTERNA E ARREDO HOTEL AMBASSADOR – PRAGA**
- Date (da – a)
  - Posizione Ricoperta
  - Committente
  - Descrizione
- 1997**  
**Incarico totale di progettazione, D.L. e Responsabile della Sicurezza in fase di progettazione ed esecuzione**  
**Fam. Conti**  
**RESTAURO PALAZZO MANNI – PIAZZA DEL POPOLO – TERNI**  
**(VEDI FOTO N.37)**
- Date (da – a)
  - Posizione Ricoperta
  - Committente
  - Descrizione
- 1997**  
**Incarico totale di progettazione, D.L. e Responsabile della Sicurezza in fase di progettazione ed esecuzione**  
**PM International Furnishings**  
**RESTAURO HOTEL AMBASSADOR – PRAGA**
- Date (da – a)
  - Posizione Ricoperta
  - Committente
  - Descrizione
- 1996**  
**Incarico totale di progettazione, D.L. e Responsabile della Sicurezza in fase di progettazione ed esecuzione**  
**Coop. Edilizia Mentana s.r.l. e Interamna s.r.l.**  
**EDIFICIO RESIDENZIALE A TORRE (17 PIANI) ZONA II NUCLEO III DEL P.E.E.P. QUARTIERE SAN GIOVANNI – TERNI**  
**(VEDI FOTO N.1)**
- Date (da – a)
  - Posizione Ricoperta
  - Committente
  - Descrizione
- 1996**  
**Incarico di progettazione**  
**COOP. EDILIZIA TERNI CASA DUE**  
**PIANO ATTUATIVO DI INIZIATIVA PRIVATA DEL NUCLEO I C2, VIA ROMAGNA A TERNI (TR)**
- Date (da – a)
  - Posizione Ricoperta
  - Committente
  - Descrizione
- 1996**  
**Incarico di progettazione**  
**COMUNE DI TERNI**  
**RESTAURO, DISTRIBUZIONE INTERNA E ARREDO EX COLLEGIO DEI GESUITI PER LA PORZIONE DI PROPRIETA' COMUNALE (OGGI PALAZZO PRIMAVERA) – TERNI**

- Date (da – a)
  - Posizione Ricoperta
    - Committente
    - Descrizione
  
  - Date (da – a)
  - Posizione Ricoperta
    - Committente
    - Descrizione
  
  - Date (da – a)
  - Posizione Ricoperta
    - Committente
    - Descrizione
  
  - Date (da – a)
  - Posizione Ricoperta
    - Committente
    - Descrizione
  
  - Date (da – a)
  - Posizione Ricoperta
    - Committente
    - Descrizione
  
  - Date (da – a)
  - Posizione Ricoperta
    - Committente
    - Descrizione
  
  - Date (da – a)
  - Posizione Ricoperta
    - Committente
    - Descrizione
  
  - Date (da – a)
  - Posizione Ricoperta
    - Committente
    - Descrizione
- 
- 1996**  
**Incarico di progettazione e D.L.**  
**FAM. DE STEFANO**  
**CAPPELLA GENTILIZIA NEL CIMITERO DI CIAMPINO (RM)**
- 1995**  
**Incarico di progettazione e D.L.**  
**CCIAA DI TERNI**  
**PROGETTO DI RESTAURO PER LA REALIZZAZIONE DELLO SPORTELLLO POLIFUNZIONALE ED ABBATTIMENTO DELLE BARRIERE ARCHITETTONICHE NELLA SEDE DELLA CAMERA DI COMMERCIO DI TERNI (TR)**
- 1995**  
**Incarico di progettazione e D.L.**  
**PODDI-CLERICO'**  
**PROGETTO DI UN FABBRICATO AD USO RESIDENZIALE ED ANNESSI AGRICOLI IN LOC. S. FAUSTINO A NARNI (TR)**
- 1994**  
**Incarico di progettazione**  
**Coop. Edilizia Mentana s.r.l. e Interamna s.r.l.**  
**Piano Attuativo della Zona II Nucleo III del P.E.E.P. Quartiere S. Giovanni a Terni (TR)**
- 1994**  
**Incarico totale di progettazione, D.L. e Responsabile della Sicurezza in fase di progettazione ed esecuzione**  
**Coop. Edilizia PROGETTO 80**  
**COMPLESSO RESIDENZIALE (14 ALLOGGI) IN LOC. ACQUAVOGLIERA – SANGEMINI – TERNI**  
**(VEDI FOTO N.36)**
- 1994**  
**Incarico totale di progettazione, D.L. e Responsabile della Sicurezza in fase di progettazione ed esecuzione**  
**Coop. Edilizia Acquavoglieria**  
**COMPLESSO RESIDENZIALE (23 ALLOGGI) IN LOC. ACQUAVOGLIERA – SANGEMINI – TERNI**  
**(VEDI FOTO N.36)**
- 1994**  
**Incarico di progettazione**  
**COMUNE DI MONTECCHIO**  
**Variante al Piano di Fabbricazione ed adeguamento alle previsioni del P.U.T.**
- 1994**  
**Incarico di progettazione e D.L.**  
**CORRADI MARONI**  
**Restauro e ristrutturazione del Palazzo Croci sito in Via Carrara (impianto trecentesco con interventi del 1500 e del 1700)**
- 1994**  
**Incarico di progettazione**  
**COOP. EDILIZIA LUGNANESE s.r.l.**  
**VARIANTE E STUDIO URBANISTICO-EDILIZIO DELLA ZONA P.E.E.P. IN LOC. MADONNA DEI PINI A LUGNANO IN TEVERINA (TR)**

- Date (da – a)
  - Posizione Ricoperta
  - Committente
  - Descrizione
- 1994**  
**Incarico totale di progettazione, D.L. e Responsabile della Sicurezza in fase di progettazione ed esecuzione**  
**Soc. Fiamma s.n.c.**  
**TRASFORMAZIONE IN MULTISALA CINEMA FIAMMA – TERNI**  
**(VEDI FOTO N.96)**
- Date (da – a)
  - Posizione Ricoperta
  - Committente
  - Descrizione
- 1993**  
**Incarico totale di progettazione, D.L. e Responsabile della Sicurezza in fase di progettazione ed esecuzione**  
**Consorzio Apulo-Lucano**  
**RECUPERO DELLE CAVE DI CASSANO MURGE PER LA REALIZZAZIONE DI UN CENTRO POLIVALENTE TURISTICO CULTURALE – TEATRO ALL'APERTO PER 5.000 PERSONE – BARI**
- Date (da – a)
  - Posizione Ricoperta
  - Committente
  - Descrizione
- 1993**  
**Incarico totale di progettazione, D.L. e Responsabile della Sicurezza in fase di progettazione ed esecuzione**  
**Soc. Pian delle Monache**  
**RISTRUTTURAZIONE, DISTRIBUZIONE INTERNA EDIFICI A DESTINAZIONE ALBERGHIERA DEL "PODERE DEGLI SCHIAVI" LOC. PIAN DELLE MONACHE – BASCHI – TERNI. EDIFICIO VINCOLATO AI SENSI DELLA L. 490/99**
- Date (da – a)
  - Posizione Ricoperta
  - Committente
  - Descrizione
- 1993**  
**Incarico totale di progettazione, D.L. e Responsabile della Sicurezza in fase di progettazione ed esecuzione**  
**Soc. Ratini s.r.l.**  
**RISTRUTTURAZIONE EDIFICIO VIA DELLA BARDESCA (ANTICHE MURA DELLA CITTA') - TERNI**
- Date (da – a)
  - Posizione Ricoperta
  - Committente
  - Descrizione
- 1992 - 1998**  
**Incarico di progettazione, D.L.**  
**Hotel Intercontinental Praha**  
**RESTAURO, RISTRUTTURAZIONE, DISTRIBUZIONE INTERNA ED ARREDO HOTEL INTERCONTINENTAL (5 STELLE - 400 CAMERE) – PRAGA**  
**(VEDI FOTO N.52-60-62-77)**
- Date (da – a)
  - Posizione Ricoperta
  - Committente
  - Descrizione
- 1991**  
**Incarico di progettazione**  
**COMUNE DI SCHEGGINO**  
**PROGETTAZIONE DI IMPIANTI SPORTIVI, CAMPING E TEMPO LIBERO IN LOC. VALCASANA A SCHEGGINO (PG)**
- Date (da – a)
  - Posizione Ricoperta
  - Committente
  - Descrizione
- 1991**  
**Incarico di progettazione**  
**COOP. EDILIZIA PROGETTO 80 E EDILIZIA ACQUAVOGLIERA**  
**LOTTIZZAZIONE DELLA ZONA RESIDENZIALE IN LOC. ACQUAVOGLIERA A SANGEMINI (TR)**
- Date (da – a)
  - Posizione Ricoperta
  - Committente
- 1990**  
**Incarico di progettazione e D.L.**  
**Coop.Edilizia Città Verde Due**  
**REALIZZAZIONE DI UN COMPLESSO RESIDENZIALE ZONA III – NUCLEO IV DEL P.E.E.P. – (FONTANA DI POLO) LOTTO B 52 ALLOGGI**

<ul style="list-style-type: none"> <li>• Date (da – a)</li> <li>• Posizione Ricoperta</li> <li>• Committente</li> </ul>	<p><b>1990</b>  <b>Incarico di progettazione e D.L.</b>  <b>Coop.Edilizia Città Verde Due</b>  <b>REALIZZAZIONE DI UN COMPLESSO RESIDENZIALE ZONA III – NUCLEO IV DEL P.E.E.P.</b>  <b>– (FONTANA DI POLO) LOTTO A 100 ALLOGGI</b></p>
<ul style="list-style-type: none"> <li>• Date (da – a)</li> <li>• Posizione Ricoperta</li> <li>• Committente</li> </ul>	<p><b>1990</b>  <b>Incarico di progettazione</b>  <b>FRATI MINORI</b>  <b>CHIESA DI COSPEA (TR)</b>  <b>(VEDI FOTO N.22-99)</b></p>
<ul style="list-style-type: none"> <li>• Date (da – a)</li> <li>• Posizione Ricoperta</li> <li>• Committente</li> <li>• Descrizione</li> </ul>	<p><b>1989 - 1990</b>  <b>Incarico di progettazione e D.L.</b>  <b>TONELLI SRL</b>  <b>REALIZZAZIONE DI 2 TORRI RESIDENZIALI – MC 40.000 (TR)</b>  <b>(VEDI FOTO N.30)</b></p>
<ul style="list-style-type: none"> <li>• Date (da – a)</li> <li>• Posizione Ricoperta</li> <li>• Committente</li> <li>• Descrizione</li> </ul>	<p><b>1988</b>  <b>Incarico di progettazione</b>  <b>COMUNE DI TERLIZZI - BA</b>  <b>PROGETTO PER IL NUOVO MERCATO DEI FIORI IN LOC. TERLIZZI MQ 20.000</b>  <b>(VEDI FOTO N.44)</b></p>
<ul style="list-style-type: none"> <li>• Date (da – a)</li> </ul>	<p><b>1980 - 1989</b>  <b>Ho frequentato attivamente gli studi degli architetti Franco Maroni a terni e Loreto Zaccagni a Roma, collaborando alle loro comuni progettazioni</b>  <b>Ho tenuto lezioni sulla sperimentazione nell'edilizia agevolata presso la facoltà di Architettura di Ferrara e di Modena</b>  <b>Sono stato responsabile del programma di intervento definitivo (PID) per l'edilizia sperimentale di:</b>  <b>100 alloggi per la Coop. Edilizia Città Verde - Terni</b>  <b>15 alloggi in loc. Valfabbrica – Perugia</b>  <b>32 alloggi in loc. Torcheggina e Santa Maria degli Angeli – Perugia</b></p>

## ISTRUZIONE E FORMAZIONE

- Date (da – a)
- Nome e tipo di istituto di istruzione o formazione
- Principali materie / abilità professionali oggetto dello studio
- Qualifica conseguita
- Date (da – a)
- Qualifica conseguita
- Date (da – a)
- Qualifica conseguita
- Date (da – a)
- Qualifica conseguita

## CAPACITÀ E COMPETENZE PERSONALI

MADRELINGUA

ALTRE LINGUA

- Autovalutazione

- Livello Europeo

## CAPACITÀ E COMPETENZE RELAZIONALI

## CAPACITÀ E COMPETENZE ORGANIZZATIVE

## CAPACITÀ E COMPETENZE TECNICHE

## CAPACITÀ E COMPETENZE ARTISTICHE

*Musica, scrittura, disegno ecc.*

## PATENTE O PATENTI

**1988**

**Università degli Studi " La Sapienza " di Roma - Facoltà di Architettura**

**Progettazione Architettonica, Urbanistica, Interior Design, Restauro Architettonico, Design, Disegno Industriale**

**Laurea di Dottore in Architettura**

**1989**

**Abilitazione all'Esercizio della Professione di Architetto**

**1997**

**Corso di Coordinatore per la sicurezza nei Cantieri D.L. 14/08/1996 n:494**

**2014**

**Corso di Aggiornamento per Coordinatore per la sicurezza nei Cantieri ai sensi del D.L. n°81/2008**

**ITALIANO**

**INGLESE**

Quadro europeo di riferimento per le lingue

[[www.architettiroma.it/areaiscritti/profili/quadrocomune.html](http://www.architettiroma.it/areaiscritti/profili/quadrocomune.html)]

Comprensione		Parlato		Scritto
Ascolto	Lettura	Inter. orale	Prod. orale	
B2	B2	B2	B2	B2

**Possiedo ottime competenze comunicative acquisite durante i miei soggiorni di lavoro all'estero, in occasione dei quali ho anche presentato i miei progetti ad ampie platee. Ho continui contatti con referenti dei vari paesi esteri ove opero e sviluppo la mia attività professionale.**

**Possiedo ottime capacità di Leadership, sono responsabile di una team di 10 persone che collaborano attivamente con lo Studio Maroni Piero e ricopro frequentemente ruoli di progettista capofila e coordinatore di progetto all'interno del processo produttivo edilizio e di interior design di cui ho incarico.**

**Buona conoscenza del pacchetto Office, Autocad, Photoshop e utilizzo dei vari programmi di grafica 2d e 3d a supporto della progettazione**

**Possiedo una collezione di più 2500 tra dischi e Cd di musica Jazz  
Ho frequentato il corso per Sommelier  
Sono Accademico della Cucina Italiana**

**Patente di Guida tipo B**



## ULTERIORI INFORMAZIONI

PUBBLICAZIONI	<p>Publicazione fotografica del Collegio dei Gesuiti detto, Palazzo Sanità (in Via Mancini – Terni). George Tatge 2006</p> <p>DA UN VECCHIO CINEMA, UN COMPLESSO POLIVALENTE Pubblicazione per il restauro del vecchio Cinema Fiamma. MATERIA Rivista d'Architettura, III Quadrimestre 1996 – n. 23 – Reggio Emilia – anno 8°</p> <p>Moquette Prestigiosa per una città tutta d'oro - CASA tessil Reporter, Anno XI - N. 3 – Marzo '97 Milano, Pubblicazione per l'Arredamento d'Interni del Grand Hotel Intercontinental a Praga.</p>
CONCORSI	<p>2020 – Concorso di Progettazione a procedura aperta in due gradi in modalità informatica per il Nuovo Teatro Comunale Giuseppe Verdi a Terni</p> <p>2006 - Concorso Internazionale per la progettazione di uno Stadio per i Campionati del Mondo di Calcio del 2010 a Nelspruit (Sud Africa) I classificato, non assegnato</p> <p>2003 - Appalto Concorso per la Redazione del Programma Urbano Complesso Esecutivo ai sensi della L.R. 13/97 in Località Otricoli Capoluogo (Provincia di Terni)</p> <p>2001 - Appalto Concorso per la realizzazione di 50 ville nella zona residenziale di Mosca</p> <p>1998 - Gara per la Progettazione del Restauro di Palazzo Pianciani per la Sede Direzionale della Banca Popolare di Spoleto – Edificio vincolato ai sensi della L. 490/99 (già 1089/39) Primo Classificato - Opere realizzate</p> <p>1992 - Appalto Concorso Internazionale per la Ristrutturazione e l'Arredamento dell'Hotel Intercontinental di Praga Primo Classificato - Opere realizzate</p> <p>1989 – Gara di Appalto per la progettazione di arredo per la filiale della Banca Popolare di Spoleto a Scheggino - Terni</p>
DATI PERSONALI	<p>Autorizzo il trattamento dei miei dati personali ai sensi del Decreto Legislativo 30 giugno 2003, n. 196 "Codice in materia di protezione dei dati personali".</p>

DATA 26.04.2021

Firma





1



4



5

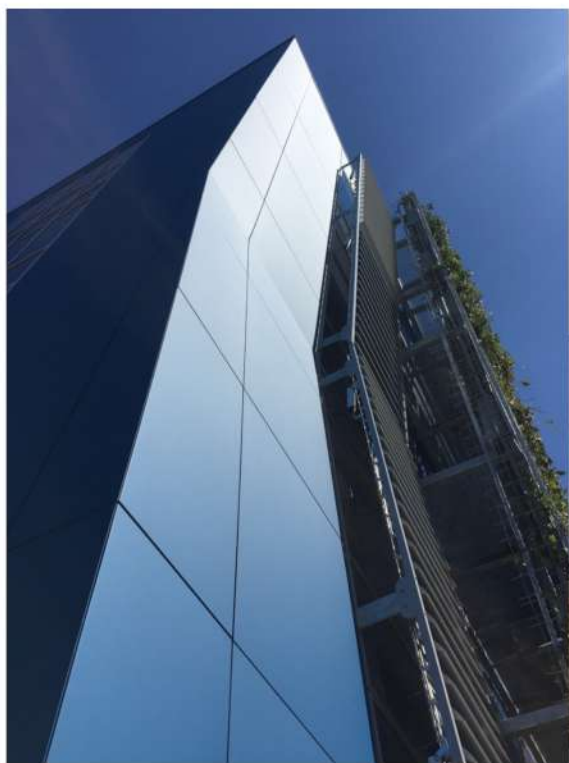

2



6



7



3



8

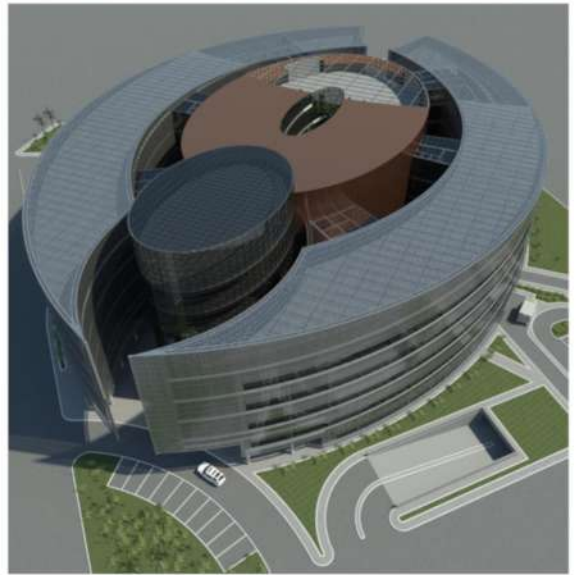

9

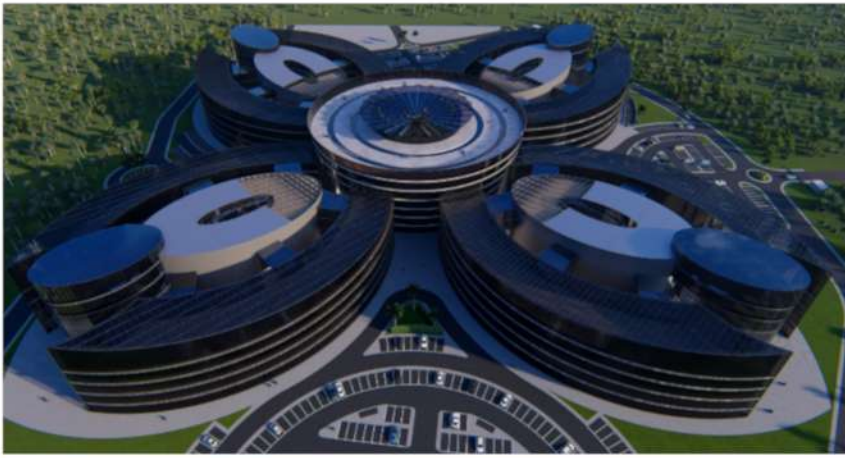

10-11-12-13-14





15



16



17



18



19



20



21



22



23



24



25

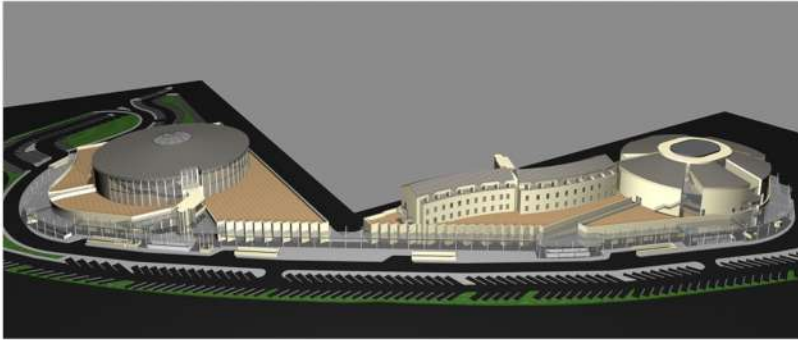

26

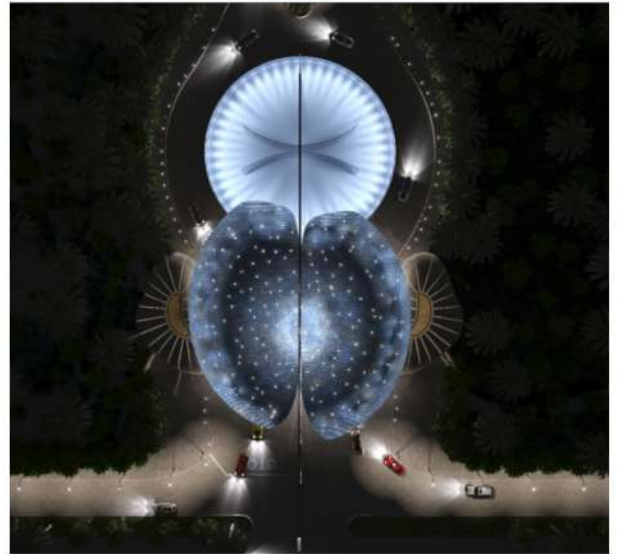

28-29



27



30



31



32



34



33

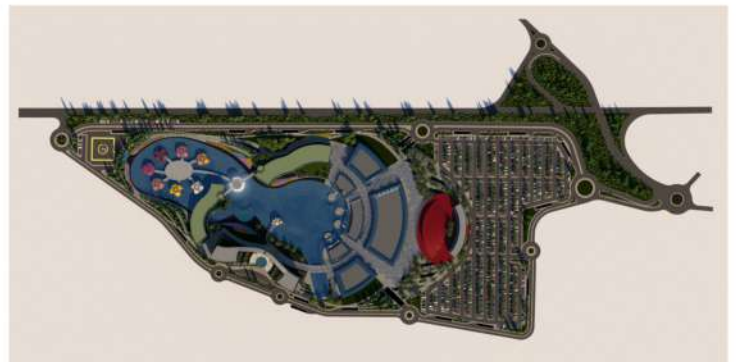

35



36



37



38



39



40



41



42



43



44



45



46



47



48



49



50



51



52



53



54



54



55



56



57





58



59



60



61



62



63



64



65



66

68



69





78



79



80



81



82



83



84



85



86



87

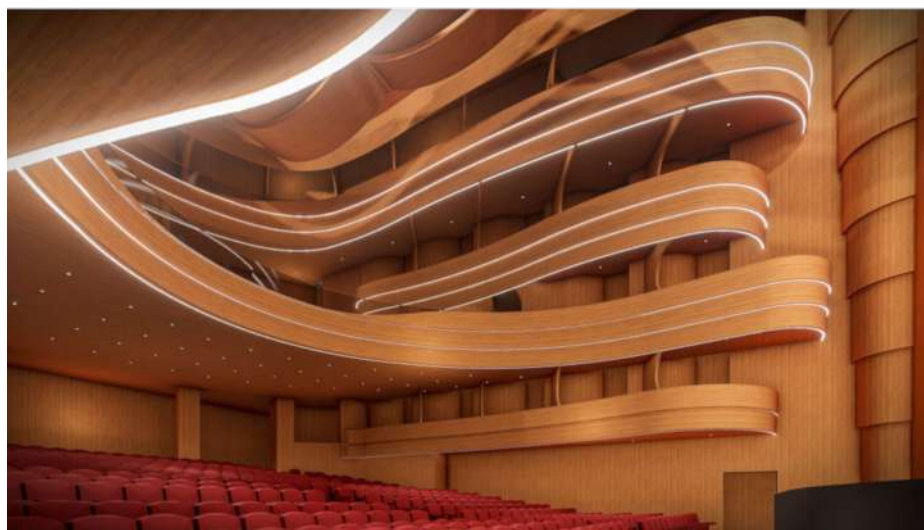

90



88

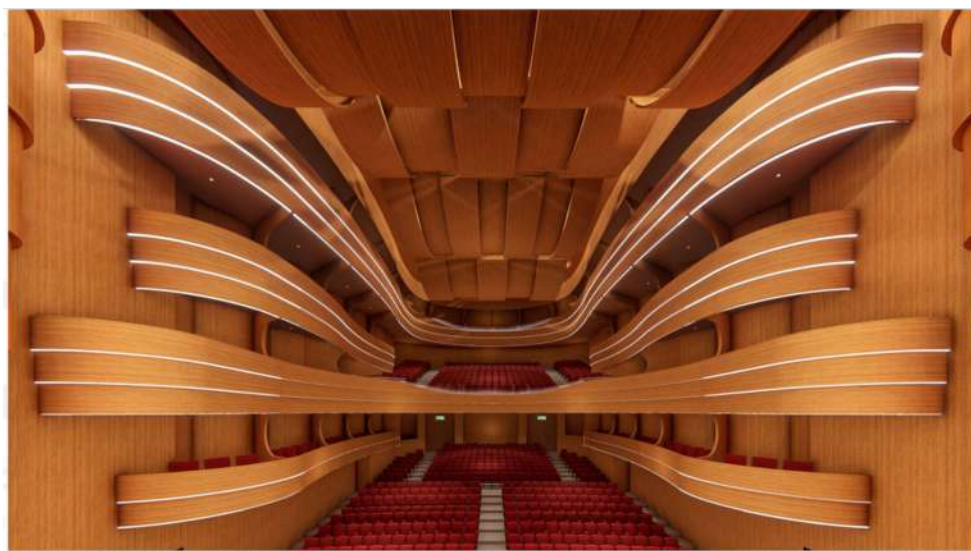

91



89

